Митрофану Михайловичу Чупрынникову.

„Давно-ль подъ волшебные звуки."

„Sie schwebt' mir noch kürzlich im Arme."

Слова А. ФЕТА. *Deutsch von L. Esbeer.* Worte von A. FET.

Музыка Musik von

А. АРЕНСКАГО. (Original Des-dur) Op. 49. № 5. A. ARENSKY.

ДЛЯ СОПРАНО ИЛИ ТЕНОРА. FÜR SOPRAN ODER TENOR.

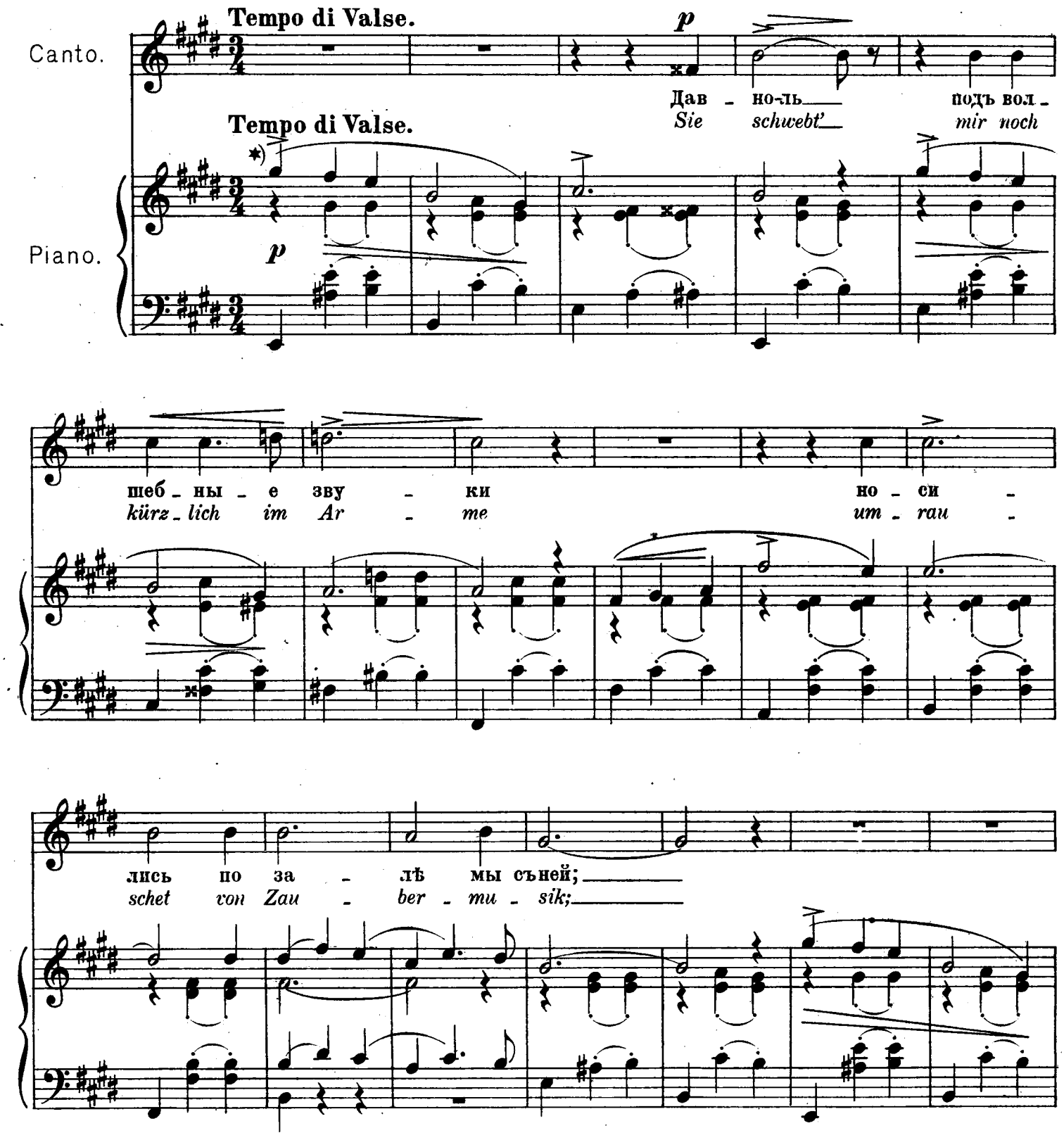

*) Мелодія заимствована.

Собственность издателя

П. Юргенсона въ Москвѣ.

теп - лы _____ бы_ли нѣж - ны_я ру - ки,
fest hielt _____ ich ihr Händ - chen, das war - me,

теп - лы _____ бы_ли звѣз - ды о - чей.
wie warm _____ war der Äu - ge - lein Blick.

Molto meno mosso.

p

Вче - ра пѣ - ли пѣснь по - гре - бе -
Und nun von Bro - ca - te um - flos -

Molto meno mosso.

ff

pp

нья, безъ кры-ши гроб - ни - ца бы - ла;
sen im of - fe - nen Sar - ge lag kalt

pp *f*

сомк - нув - ши гла - за, безъ дви - же - нья, о - на
die Tod - te, die Au - gen ge - schlos - sen, von Trau -

ppp *mp*

p

Poco più mosso.

— подъ пар - че - ю спа - ла.
- er - ge - sän - gen um - hallt.

Poco più mosso.

pp

p

Я спалъ; надъ по - стель - ю мо - е -

Ich schlief, mir zu Häup - ten glitt lei -

mp *p*

ю сто - я - ла лу - на мер - тве - цомъ...

se der Mond mit ge - spen - sti - schem Blick...

pp

pp **Tempo I.**

Подъ чуд - ны - е зву - ки

Wir schwan - gen uns bei - de

Tempo I.

ritenuto

ppp

мы съне - - ю но - си -
im Krei - - se im Saa -

лись по за - лѣ вдво - емъ.
le nach Zau - ber - mu - sik.

p

pp ritenuto