Графинѣ Натальѣ Федоровнѣ Карловой.

„Есть въ сердцѣ у меня." „In meinem Herzchen."

Слова гр. А. Голенищева-Кутузова. *Umdichtung von G. Löwenthal.* **Worte von Gr. A. Golenistscheff-Kutusoff.**

(Original Des-dur.)
Op. 44, №6.

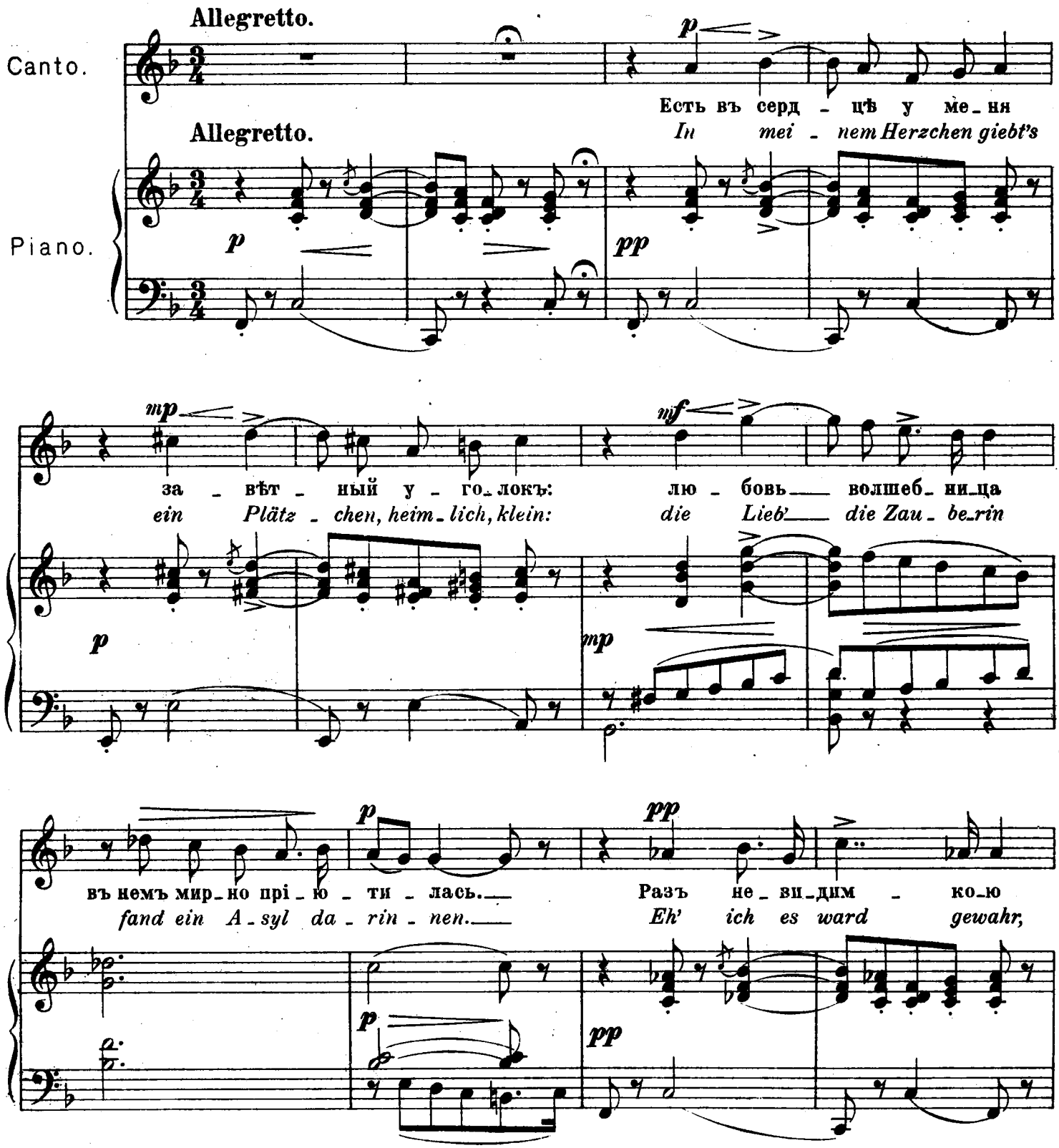

p *mf*

пе - ре-сту-пивъ по - рогъ, во - шла о - на ту - да

schlich sie sich heim-lich ein, schloss hin - ter sich die Thür

p

p

и крѣп - ко за-тво - ри - лась.

und weicht nicht mehr von hin - nen.

pp *p* *pp*

p *crescendo* *ten.*

Съ тѣхъ поръ, ког - да ду - ша пол - на тре-вогъ и думъ

Seit - dem, wenn mein Ge-müth von Alltags-sor - gen schwer,

p

mp *crescendo* *ten.*

и въ празд - ной ихъ иг - рѣ — со - зна - нье сча - стья то - нетъ,

die eig' - ne Zwei - fel - sucht — kein Glücksge - fühl lässt blei - ben,

mp

f accelerando

ког - да у - ста - лый духъ объ - ем - летъ мракъ и шумъ

kein Hoff - nungsstrahl er - hellt das Dun - kel rings um - her

mf

mp *poco ritardando*

и су - ет - на - я жизнь кру - гомъ, какъ бу - ря сто - нетъ,

und mir den Sinn be - fängt des lau - ten Ta - ges Trei - ben,

p

a tempo *pp* *mp*

вне - зап - но слы-шу я лас - ка -

ver - neh - me plötz-lich ich gar wun -

pp *p*

- ю-щій на-пѣвъ — то го - стья чуд-на-я

- der süs-sen Sang: die Klaus - ne-rin in mir

f *mf*

по-етъ мнѣ въ у - тѣ - ше - нье. И сно -

singt mir von Glück und Won - ne. Ich fühl'

p *p*

mf

- ва счастливъ я и бу - ря, при-сми-рѣвъ, за -

mich neu - be-lebt, es weicht die Sor - ge bang dem

mp

f

ritard.

твор-ни-цы мо-ей въ ти - ши вни-ма-етъ пѣ - нью.

Sang der Zau-be-rin, wie Ne-bel von der Son - ne.

mf

ritard.

p a tempo

pp

ppp rit.

Ped.