„Не плачь, мой другъ."

Изъ ЛОНГФЕЛЛО. *Переводъ О. М-ВОЙ.*

„Wein' nicht, mein Lieb."

Aus LONGFELLOW *von L. Esbeer.*

(Original F-dur.)

Op. 38. № 4.

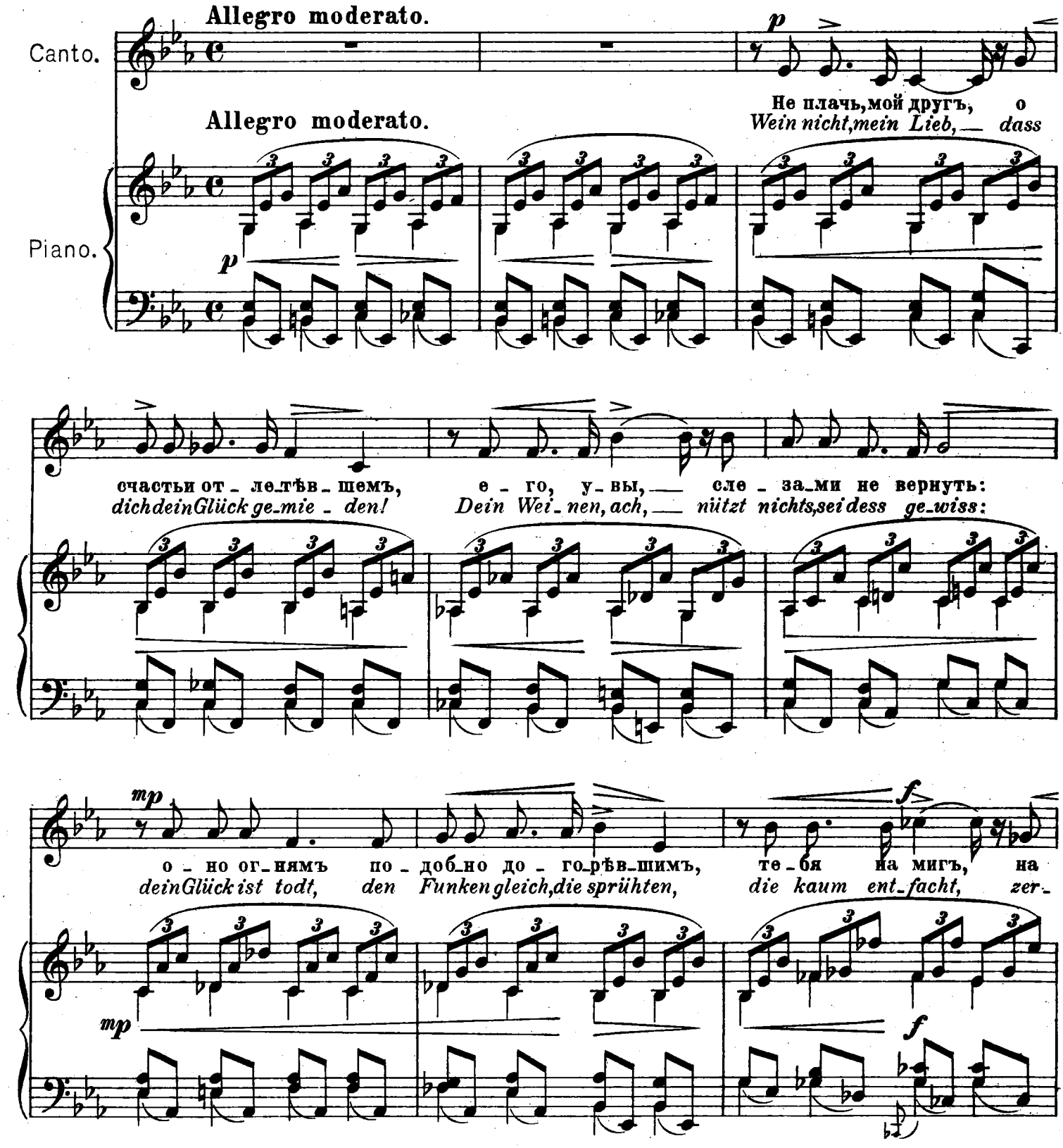

un poco rit. a tempo — Allegro. — ritten.

краткій мигъ согрѣвшимъ... Прости! За-
sto-ben und ver-glüh-ten... Ver-gieb! Ver-

un poco rit. a tempo — Allegro. — pp — ritten.

a tempo — Tempo I.

будь!.. За-будь о томъ, какъ сча-сті-е недав-но
giss!.. Ver-giss, mein Lieb, wie kurz dein Glück ge-we-sen;

a tempo p — Tempo I. — p — mf

те-бя сво-имъ ко-сну-ло-ся лу-чомъ, и вмѣсто мглы хо-
denk dass es dir im Strahlen-kranz ge-lacht und statt des Herbsts, des

mp — f — pp

cresc. p

лодной и туман - ной, по - вѣ - я - ло вес - ной — бла - го - у - хан - ной, — пахну - ло

ne - bel - grauen, bö - sen, den - hol - den, duft'gen Lenz dir auser - le - sen — und Licht und

cresc. p

rit. pp ritardando a tempo mp

свѣ - томъ и теп - ломъ! — За - будь — какимъ стра -

Wär - me — hat ge - bracht! — Ver - giss — das Jetzt mit

a tempo

ritardando

dim. e rit. pp p mp

даньемъ и тос - ко - ю пол - на те - перь из - мучен - на - я грудь,

seinem her - ben Lei - de, verschmerz der Brust ver - heerend tie - fen Riss,

p

mp *cre - scen - do*

ка - кой пришлось пла - тить те - бѣ цѣ - но - ю
den ho - hen Preis für ei - ne Hand voll Freu - de

mp *cre - scen - do*

f *ten.*

за сча - стья мигъ, — у жиз - ни взя - той съ бо - ю. За - будь! —
des Au - gen - blicks, — er - kämpft im Le - bens - strei - te. Ver - giss! —

f

p

Allegro. *rit.* *p* *a tempo*

За - будь! —
Ver - giss! —

Allegro.

p *rit.* *a tempo* *pp ritard.*