„Послушай, быть можетъ."
„O höre, Geliebte."

Слова М. ЛЕРМОНТОВА. *Deutsch von L. Esbeer.* Poesie von M. LERMONTOW.

(Original D-dur)
Op. 49. № 2.

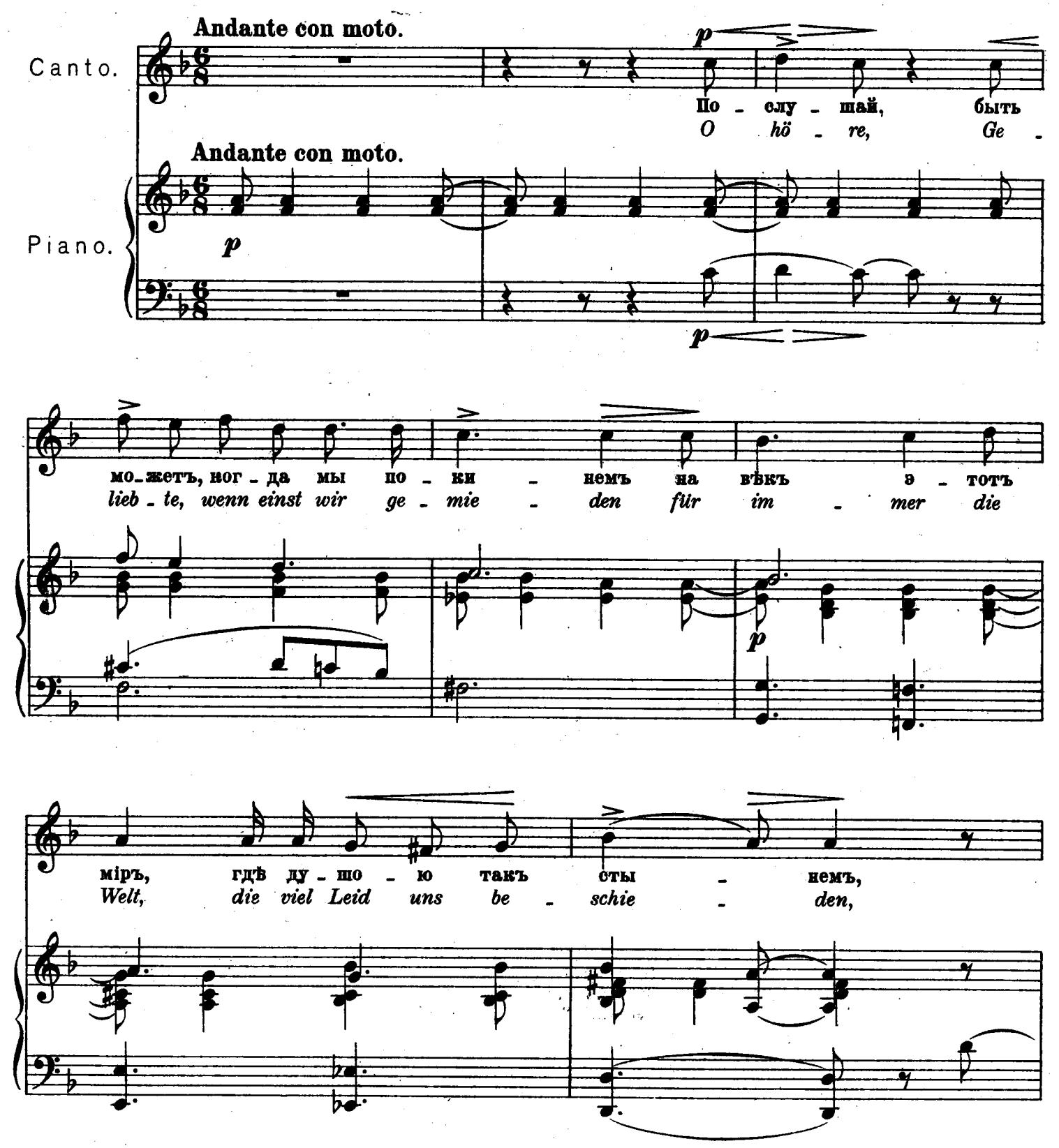

mf *dolce*

быть мо - жетъ, въ стра - нѣ, гдѣ не зна - ютъ об - ма - ну, ты
und du dann im Lan - de, wo Wahrheit nur wal - tet, ein

pp

ан - ге - ломъ бу - дешь, я де - мо - номъ ста - ну, кля -
En - gel mich trä - fest zum Dä - mon ge - stal - tet, o

f *mp*

f

cre - scen - do

ни - ся тог - да по - за - быть, до - ро - га - я, для пре - жня - го дру - га все
schwö - re mir, Theu - re, der See - lig - keit Freuden dem Freun - de zu Lie - be dann

p *cre - scen - do*

ten. f

сча - сті - е ра - я, пусть мрач - ный из - гнан - никъ, судь - бой о - суж -
e - wig zu mei - den, lass mich, den Ver - damm - ten, dir mehr sein und

f

mp p

ден - ный — те - бѣ бу - детъ ра - - емъ, а ты мнѣ все -
gel - ten — als himmli - sche Won - - nen, dich mehr mir als

p p p

лен - - - ной.
Wel - - - ten.

ritard