Счастье. Glück.

Слова Г. ЩЕПКИНОЙ-КУПЕРНИКЪ. Worte von G. STSCHEPKINA-KUPERNIK.

Deutsch von L. Esbeer.

Музыка А. АРЕНСКАГО. (Original C-dur.) Op. 70. № 1. Musik von A. ARENSKY.

ДЛЯ СОПРАНО ИЛИ ТЕНОРА. FÜR SOPRAN ODER TENOR.

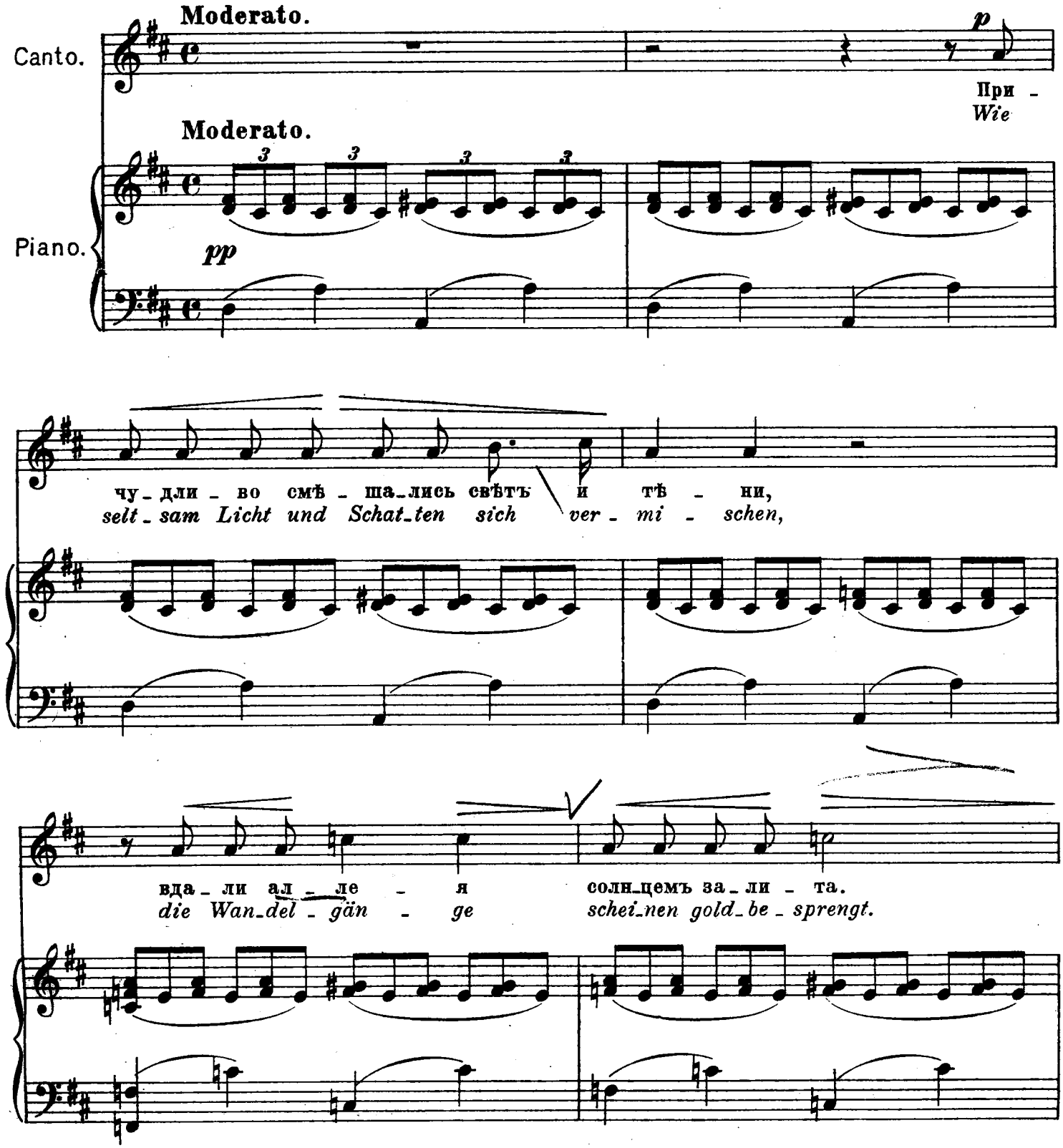

mf

И - щу я „сча - стья“ въле - пест - кахъ си - ре - ни,
Ich such' nach „Glück - ke“ an Si - rin - gen - bü - schen,

mp

mp

при - выч - но - ю меч - то - ю за - - ня -
in trau - li - che Ge - dan - ken still ver -

p

та.
senkt.

p

У - зо - ромъ стран - нымъ
Es bil - den Schat - ten

pp

cresc.

тѣ - не - вы - я пят - на мѣ - ня - ют - ся на зо - ло - томъ пе -
wun - der - li - che Rin - ge ihr Mu - ster wech - selnd ü - berm gold - nen

cresc.

скѣ... вся бѣ-ло-снѣж-на,
Sand... Die schnee-ig weis-se

див-но а-ро-мат-на, си-рень дрожитъ въ пы-ла-ю-щей ру-
duf-ten-de Si-rin-ge er-zit-tert leis' in mei-ner heis-sen

кѣ. А „сча-стья" нѣтъ, шеп-чу я без-на-деж-но;
Hand. Kein „Glück" für mich, so flü-stre ich er-bit-tert;

у-жель най-ти е-го не суж-де-но?.....
ver-sag-te mir's ein feind-li-ches Ge-schick?.....

Allegro.

Recit. *ad lib.*

И вдругъ..сирень отброшена небрежно:
O, nein... Die Blüthen fallen hin zerknittert:

Allegro.

Recit.

шаги ты
ein Schritt... Du

Allegro.

mf *f*

Tempo I.

здѣсь....
hier!...

о, сча - стье!
So fand sich

Tempo I.

f

вотъ
doch

rit.

о - но!
mein „Glück!"

a tempo

dimin.

rit.

f a tempo

p