Леониду Виталіевичу Собинову.

„Знакомые звуки.“ „Ihr herrlichen Töne.“

Слова А. ПЛЕЩЕЕВА. *Deutsch von L. Esbeer.* Worte von A. PLESTSCHEEFF.

Op. 60. I. №1.
(Original)

Allegro.

Canto.

Piano.

mp *mf* *f* *p*

Зна - ко - мы - е зву - ки, чу - дес - ны - е зву - ки! О, сколь - ко вамъ си - лы да - но! Про - шед - ше - е сча - стье, про -

Ihr herr - lichen Tö - ne ver - gan - ge - ner Zei - ten, voll un - wi - der - steh - li - cher Macht! Ent - wi - che - ne Freu - den, ver -

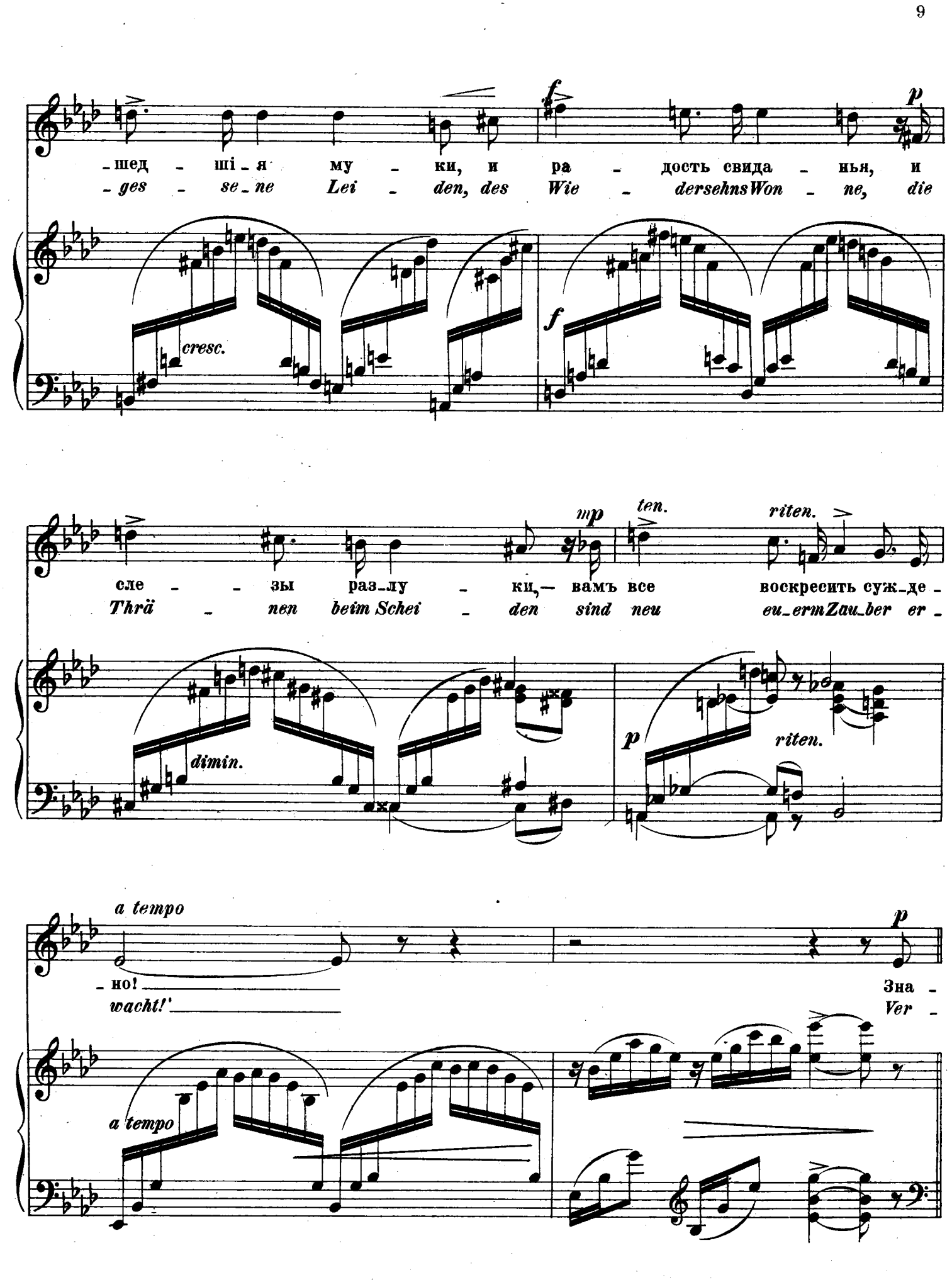
-шед - ші - я му - ки, и ра - дость свида - нья, и
-ges - se - ne Lei - den, des Wie - dersehns Won - ne, die
cresc.
f
p
сле - - зы раз-лу - ки,— вамъ все воскресить суж-де -
Thrä - nen beim Schei - den sind neu eu-ern Zau-ber er -
mp
ten.
riten.
dimin.
p
riten.
a tempo
- но!
wacht!'
p
Зна -
Ver -
a tempo

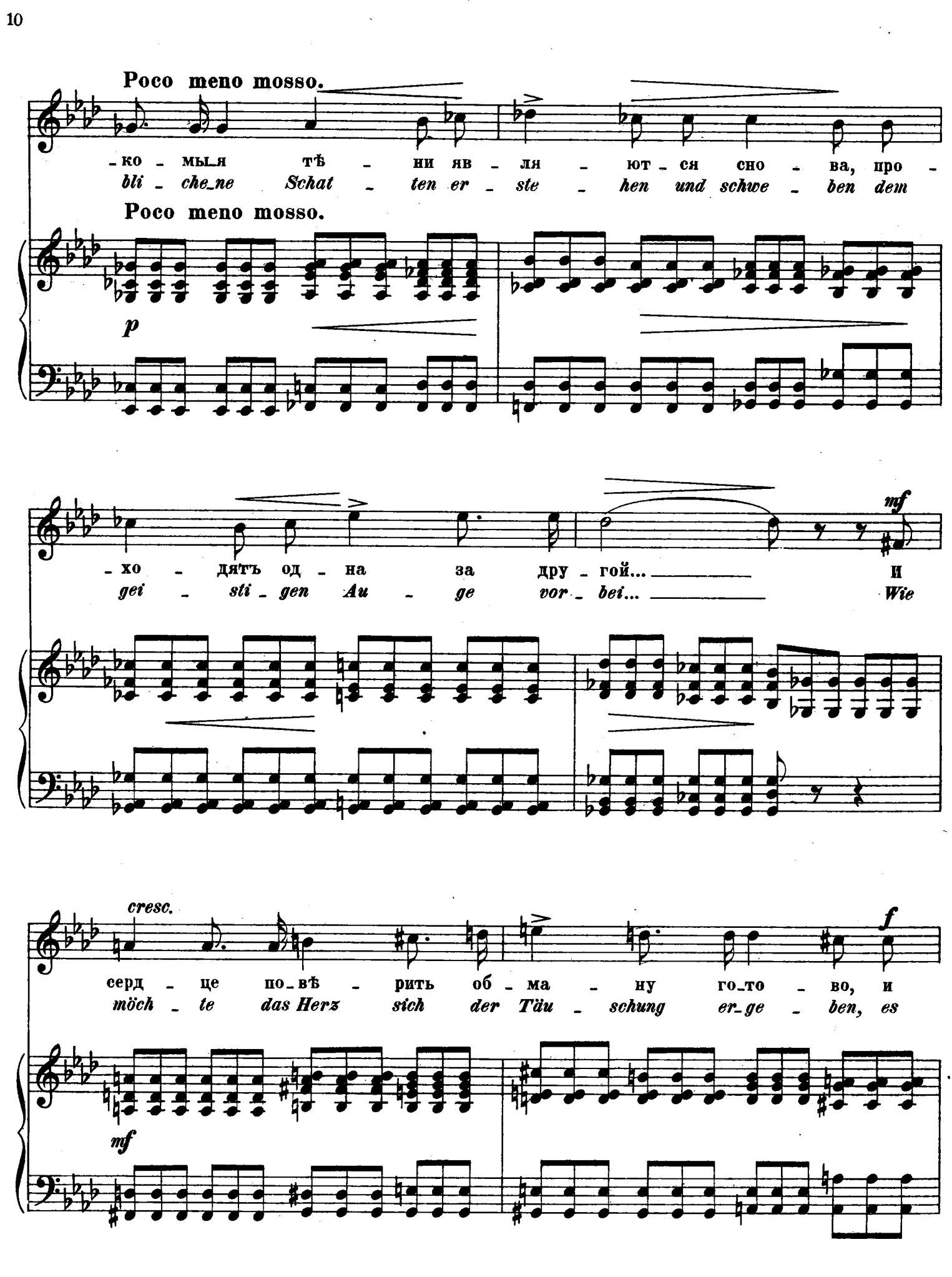
Poco meno mosso.
-ко - мы_я тѣ - ни яв - ля - ют - ся сно - ва, про -
bli - che_ne Schat - ten er - ste - hen und schwe - ben dem
Poco meno mosso.
p
-хо - дятъ од - на за дру - гой... и
gei - sti - gen Au - ge vor - bei... Wie
mf
cresc.
серд - це по_вѣ - рить об - ма - ну го_то - во, и
möch - te das Herz sich der Täu - schung er_ge - ben, es
f
mf

жаж - детъ и мо - литъ всей жиз - ни было - го, со -
schmach - tet, es fleht ein ver - gan - ge - nes Le - ben von

cresc.

- грѣ - то - е стра - стью бы - лой. И
Lei - den - schaft glü - hend auf's Neu? Was

p *mp*

f *p* *ritenuto*

Tempo I.

все, что у - би - то без - плод - ной борьбо - ю о -
längst schon im frucht - lo - sen Kam - pfe er - le - gen, nun

Tempo I.

mp

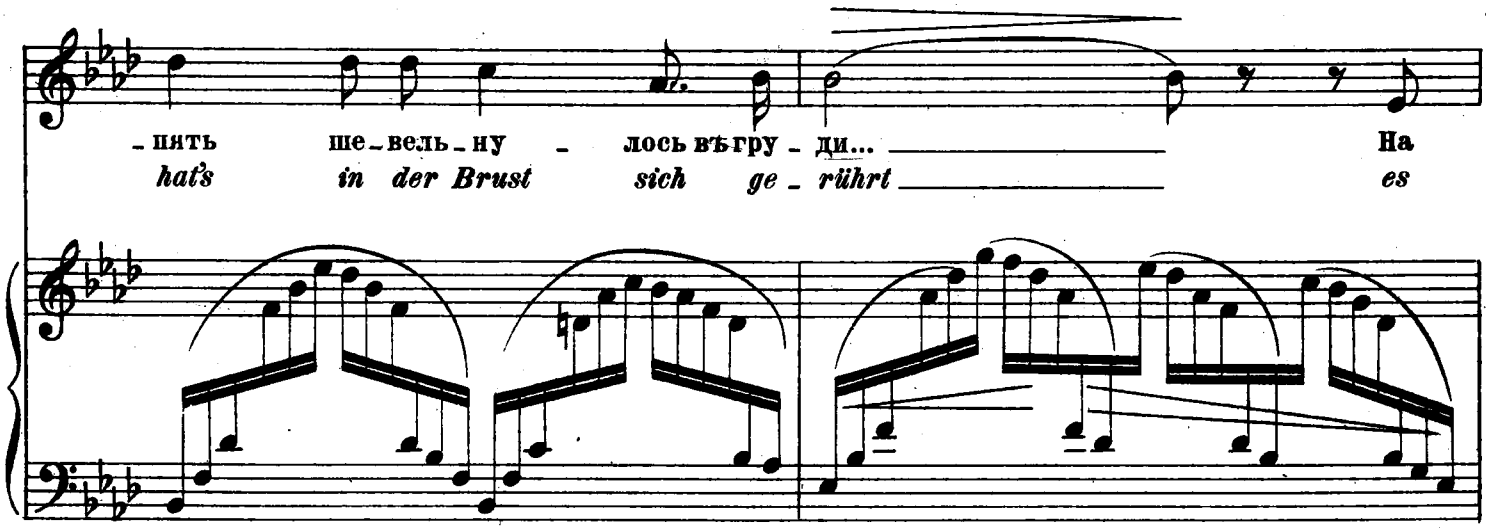
-пять ше-вель-ну - лось въ гру - ди... На
hat's in der Brust sich ge - rührt es

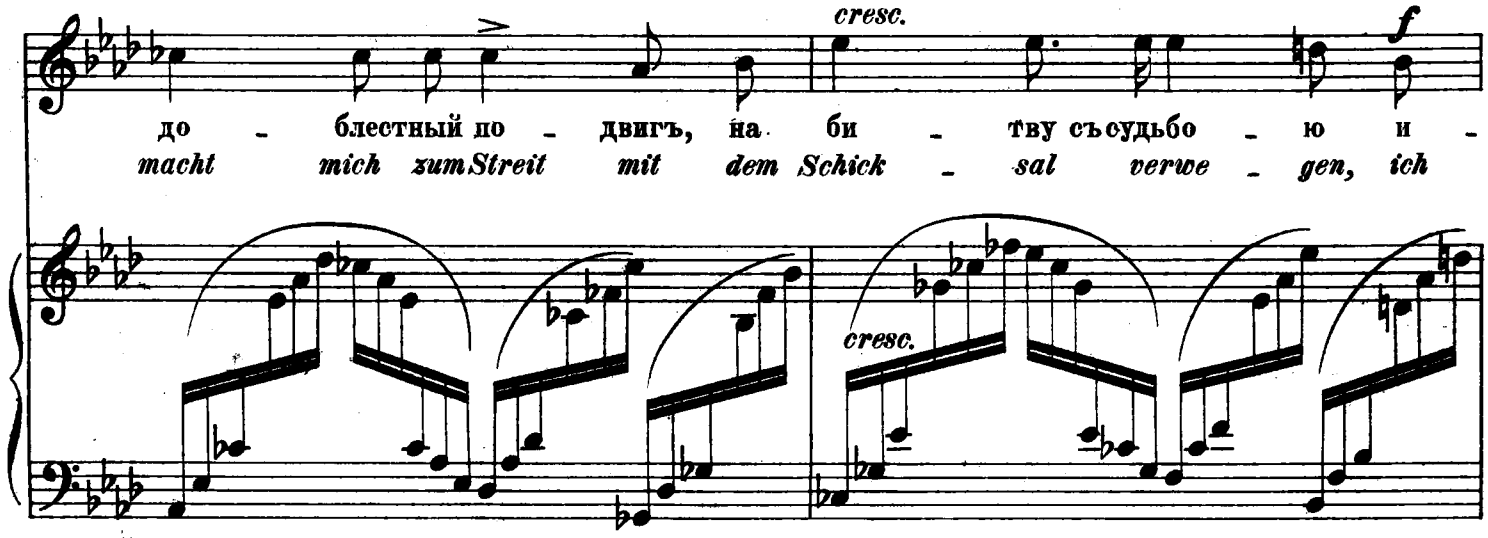
cresc.
f
до - блестный по - двигъ, на би - тву съ судьбо - ю и -
macht mich zum Streit mit dem Schick - sal verwe - gen, ich
cresc.

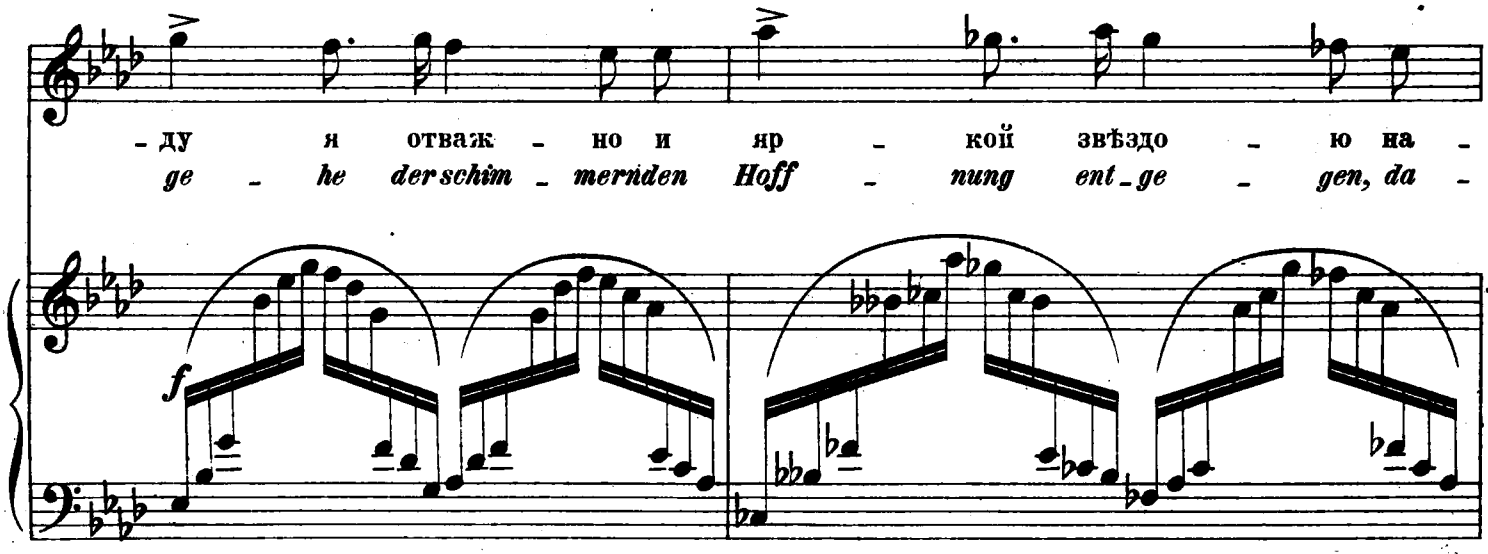
-ду я отваж - но и яр - кой звѣздо - ю на -
ge - he der schim - mernden Hoff - nung ent - ge - gen, da -
f

ritenuto *a tempo*

-деж - да горитъ впе-ре - ди.

mit sie als Leitstern mich führt.

ritenuto *a tempo*

p **Poco meno mosso.**

Въ воз - люб - ленномъ взо - рѣ, въ у -

Im freund - li-chen Lä - cheln, aus

Poco meno mosso.

p

-лыб - кѣ у-ча - стья про-челъ я давно, что лю -

sor - gen - dem Blic - ke nur Lie - be verheis - send mir

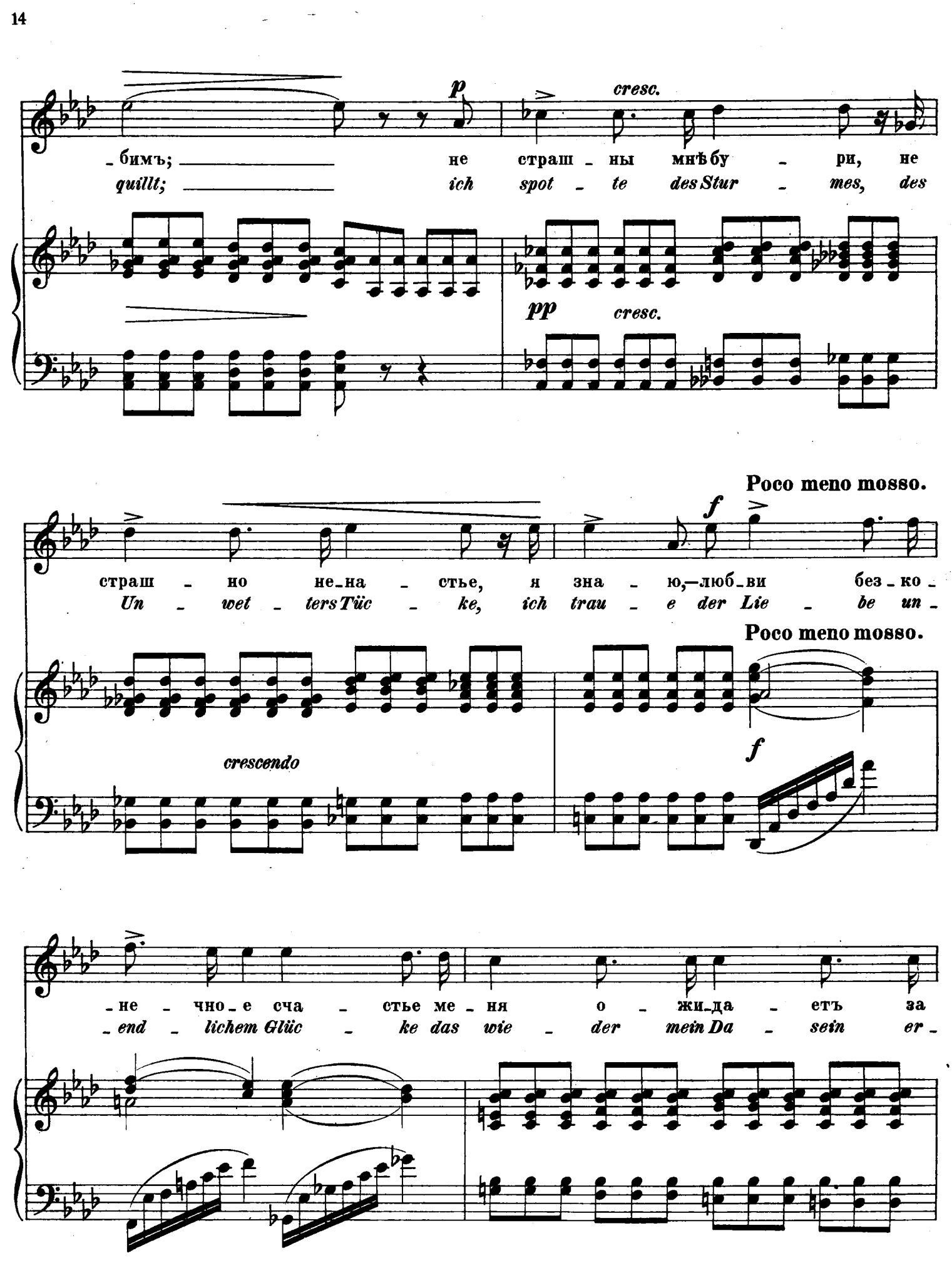
p
cresc.
-бимъ; не страш - ны мнѣ бу - ри, не
quillt; ich spot - te des Stur - mes, des
pp
cresc.
Poco meno mosso.
f
страш - но не-на - стье, я зна - ю,—люб-ви без-ко-
Un - wet - ters Tüc - ke, ich trau - e der Lie - be un-
Poco meno mosso.
crescendo
f
-не - чно-е сча - стье ме-ня о - жи-да - етъ за
-end - lichem Glüc - ke das wie - der mein Da - sein er-

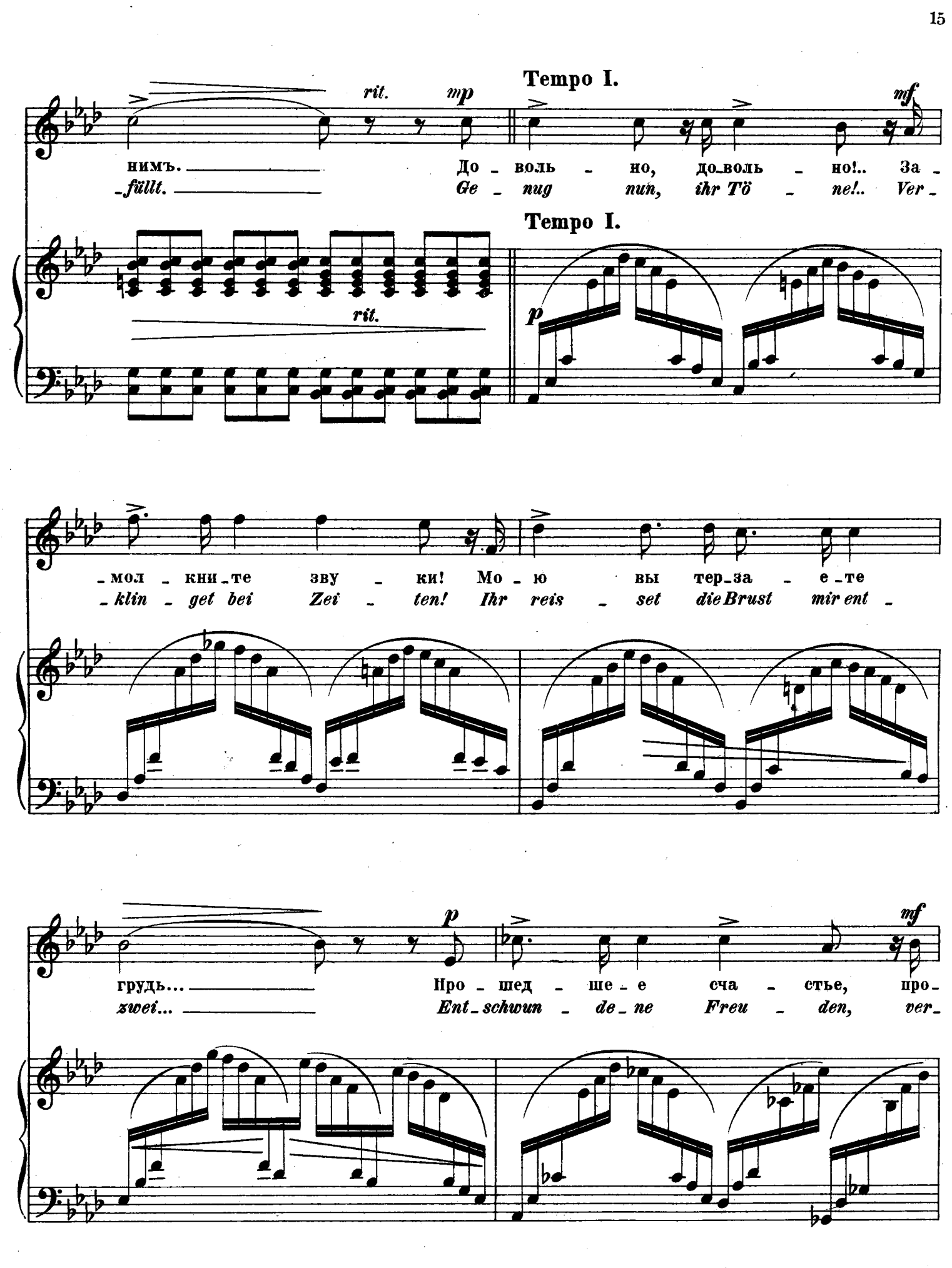
Tempo I.
rit.
mp
mf
нимъ. До - воль - но, до-воль - но!.. За -
füllt. Ge - nug nun, ihr Tö - ne!.. Ver -
Tempo I.
rit.
p
- мол - кни-те зву - ки! Мо - ю вы тер-за - е-те
- klin - get bei Zei - ten! Ihr reis - set die Brust mir ent -
p
mf
грудь... Про - шед - ше - е сча - стье, про-
zwei... Ent-schwun - de-ne Freu - den, ver-

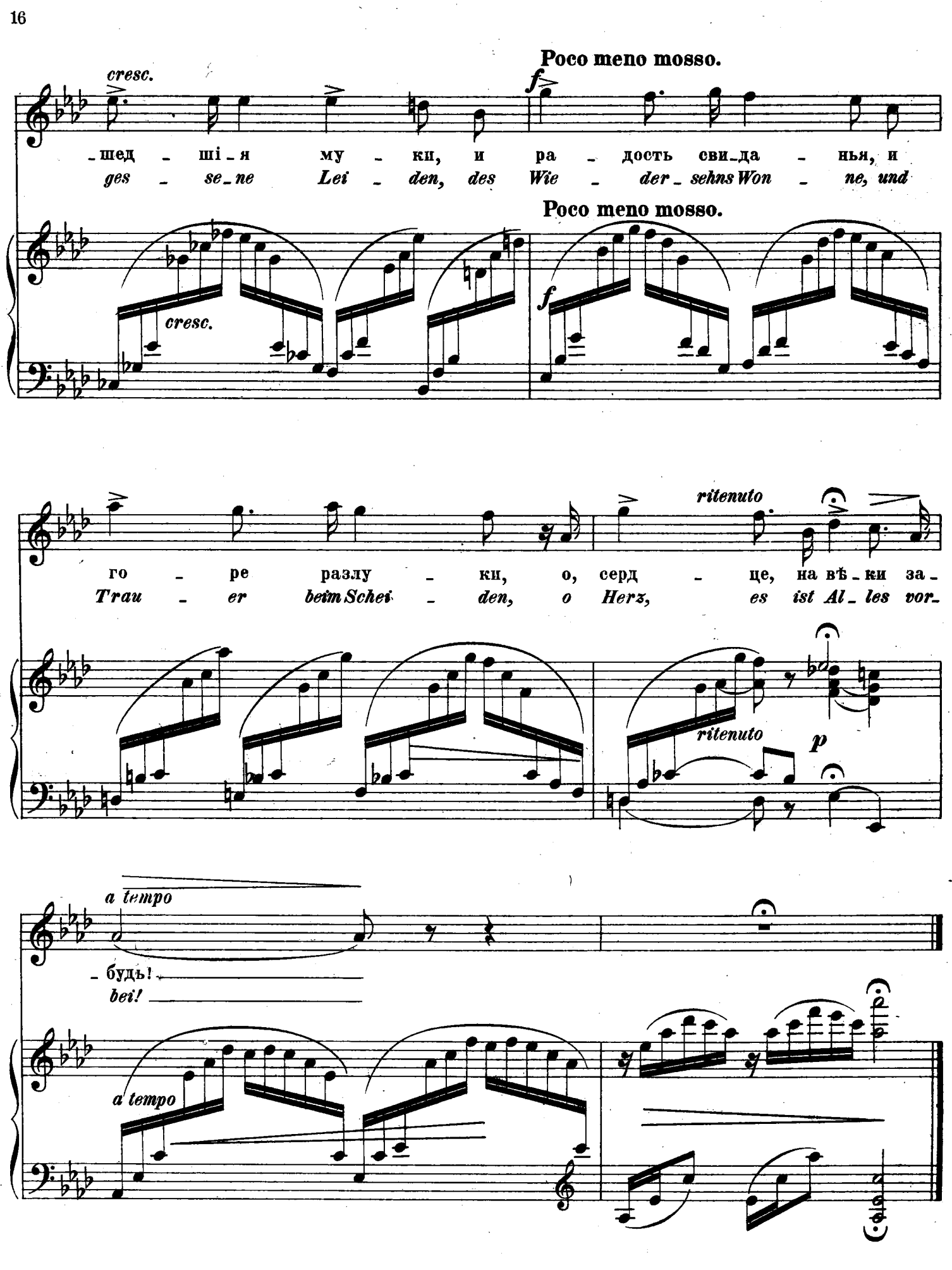
cresc.
Poco meno mosso.
f
-шед - ші - я му - ки, и ра - дость сви - да - нья, и
ges - se - ne Lei - den, des Wie - der - sehns Won - ne, und
Poco meno mosso.
cresc.
f
го - ре разлу - ки, о, серд - це, на вѣ - ки за -
Trau - er beim Schei - den, o Herz, es ist Al - les vor -
ritenuto
ritenuto
p
a tempo
- будь!
bei!
a tempo