J.S. Bach

Cantata No. 6

Bleib bei uns, denn es will Abend werden

Coro.

(Andante ♩ = 72.)

mf

Soprano.

Bleib' bei uns, bleib' bei uns, denn es will A - - bend

Alto.

Bleib' bei uns, bleib' bei uns, denn es will Abend

Tenore.

Bleib' bei uns, bleib' bei uns,

Basso.

Bleib' bei uns, bleib' bei uns, denn es will A - bend wer - - -

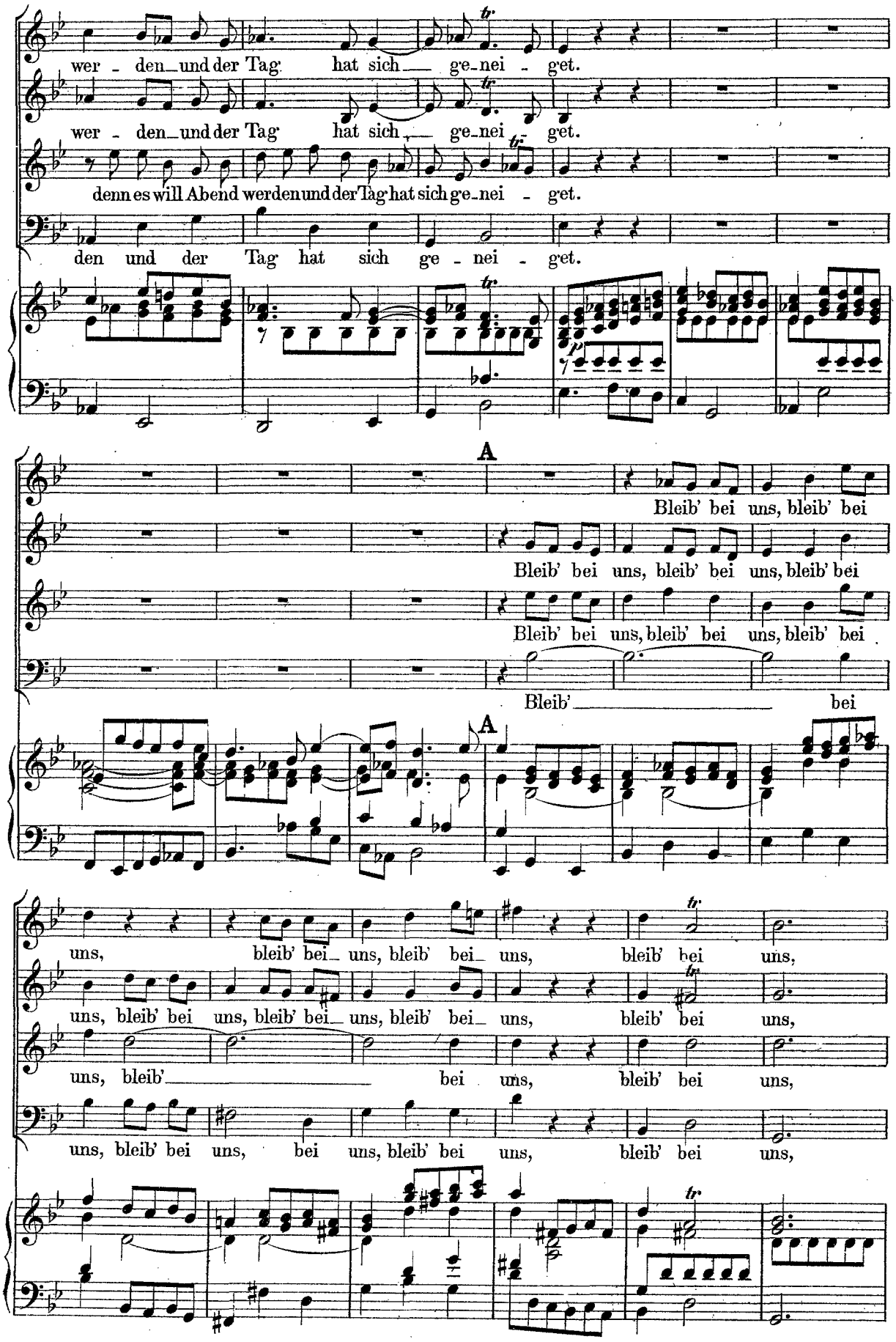
wer - den und der Tag hat sich ge-nei - get.
wer - den und der Tag hat sich ge-nei - get.
denn es will Abend werden und der Tag hat sich ge-nei - get.
den und der Tag hat sich ge - nei - get.
A
Bleib' bei uns, bleib' bei
Bleib' bei uns, bleib' bei uns, bleib' bei
Bleib' bei uns, bleib' bei uns, bleib' bei
Bleib' bei
A
uns, bleib' bei uns, bleib' bei uns, bleib' bei uns,
uns, bleib' bei uns, bleib' bei uns, bleib' bei uns, bleib' bei uns,
uns, bleib' bei uns, bleib' bei uns,
uns, bleib' bei uns, bei uns, bleib' bei uns, bleib' bei uns,

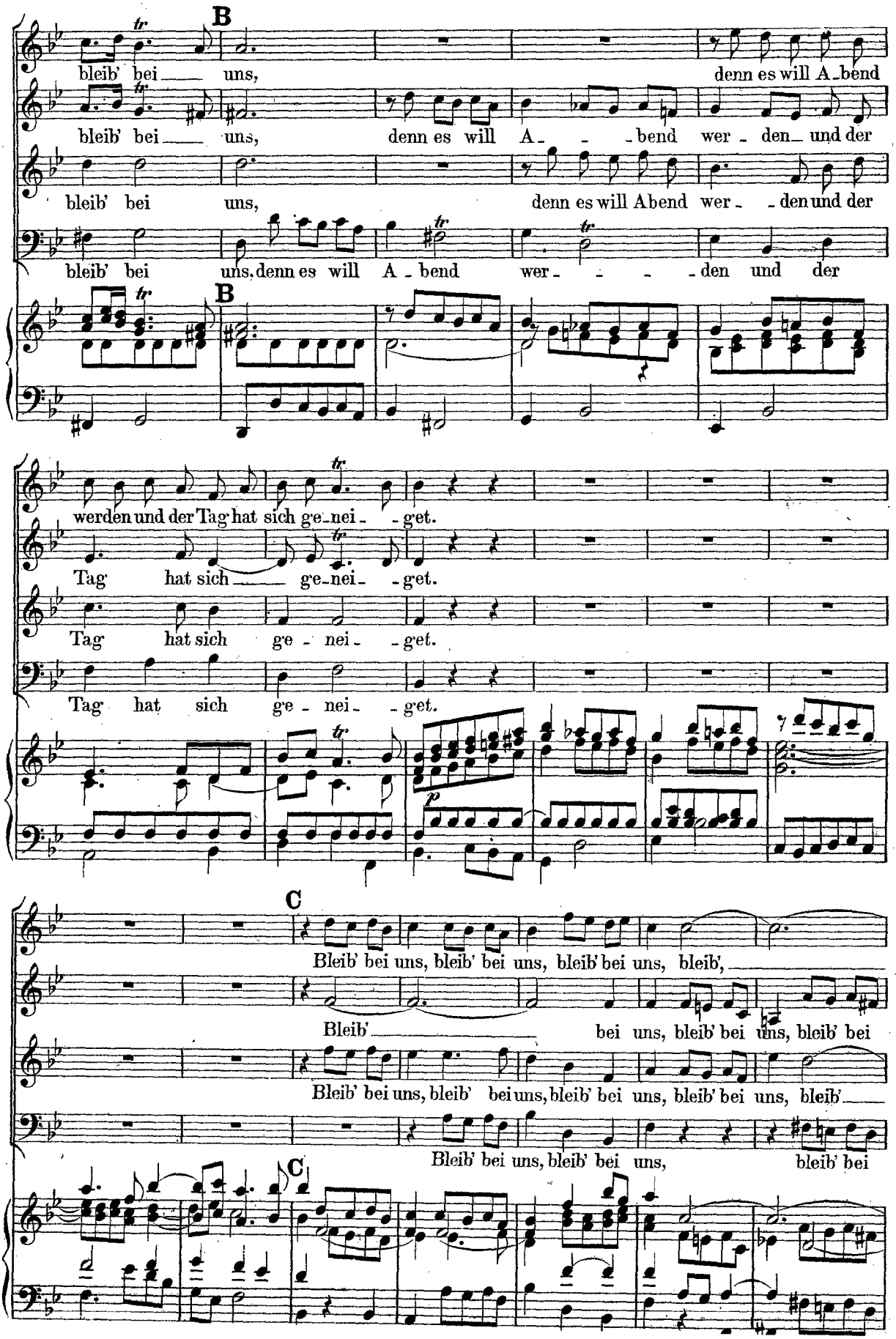
B
bleib' bei uns, denn es will A_bend
bleib' bei uns, denn es will A_ _ _bend wer_den_ und der
bleib' bei uns, denn es will Abend wer_ _den und der
bleib' bei uns, denn es will A_bend wer_ _ _ _den und der
B
werden und der Tag hat sich ge_nei_ _get.
Tag hat sich ge_nei_ _get.
Tag hat sich ge_nei_ _get.
Tag hat sich ge_nei_ _get.
p
C
Bleib' bei uns, bleib' bei uns, bleib' bei uns, bleib',
Bleib' bei uns, bleib' bei uns, bleib' bei
Bleib' bei uns, bleib' bei uns, bleib' bei uns, bleib' bei uns, bleib'
Bleib' bei uns, bleib' bei uns, bleib' bei
C

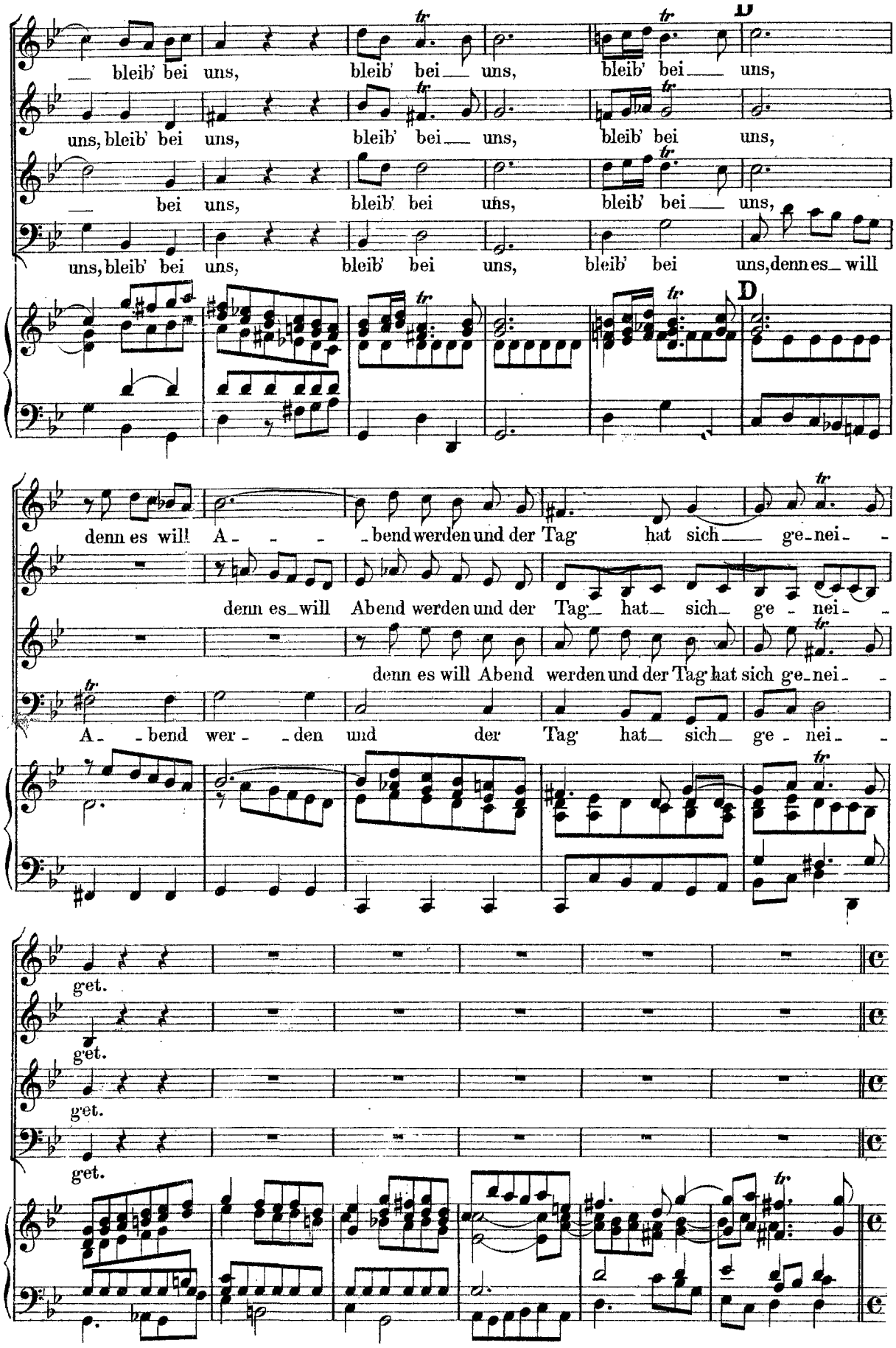
D
— bleib' bei uns, bleib' bei — uns, bleib' bei — uns,
uns, bleib' bei uns, bleib' bei — uns, bleib' bei uns,
— bei uns, bleib' bei uns, bleib' bei — uns,
uns, bleib' bei uns, bleib' bei uns, bleib' bei uns, denn es — will
D
denn es will A - - - - bend werden und der Tag hat sich — ge - nei - -
denn es — will Abend werden und der Tag — hat — sich — ge - nei - -
denn es will Abend werden und der Tag hat sich ge - nei - -
A - - bend wer - - den und der Tag hat — sich — ge - nei - -
get.
get.
get.
get.

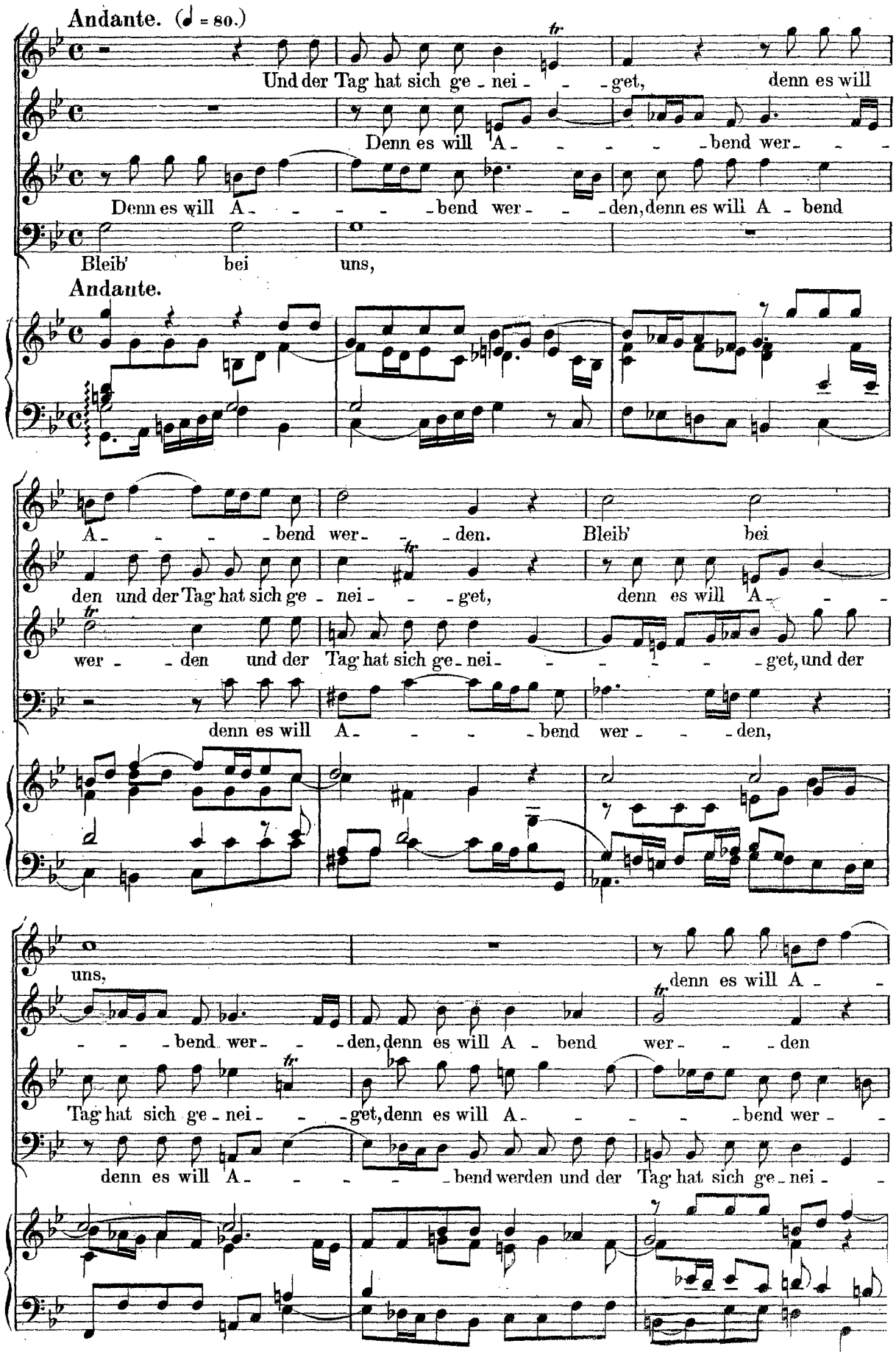
Andante. (♩ = 80.)
Und der Tag hat sich ge - nei - - - get, denn es will
Denn es will A - - - - - bend wer - - -
Denn es will A - - - - - bend wer - - - den, denn es will A - bend
Bleib' bei uns,
Andante.
A - - - - bend wer - - den. Bleib' bei
den und der Tag hat sich ge - nei - - - get, denn es will A - - -
wer - - den und der Tag hat sich ge - nei - - - - - - get, und der
denn es will A - - - - bend wer - - - den,
uns,
denn es will A - -
- - - bend wer - - - den, denn es will A - bend wer - - - den
Tag hat sich ge - nei - - - get, denn es will A - - - - - bend wer - -
denn es will A - - - - - bend werden und der Tag hat sich ge - nei - -

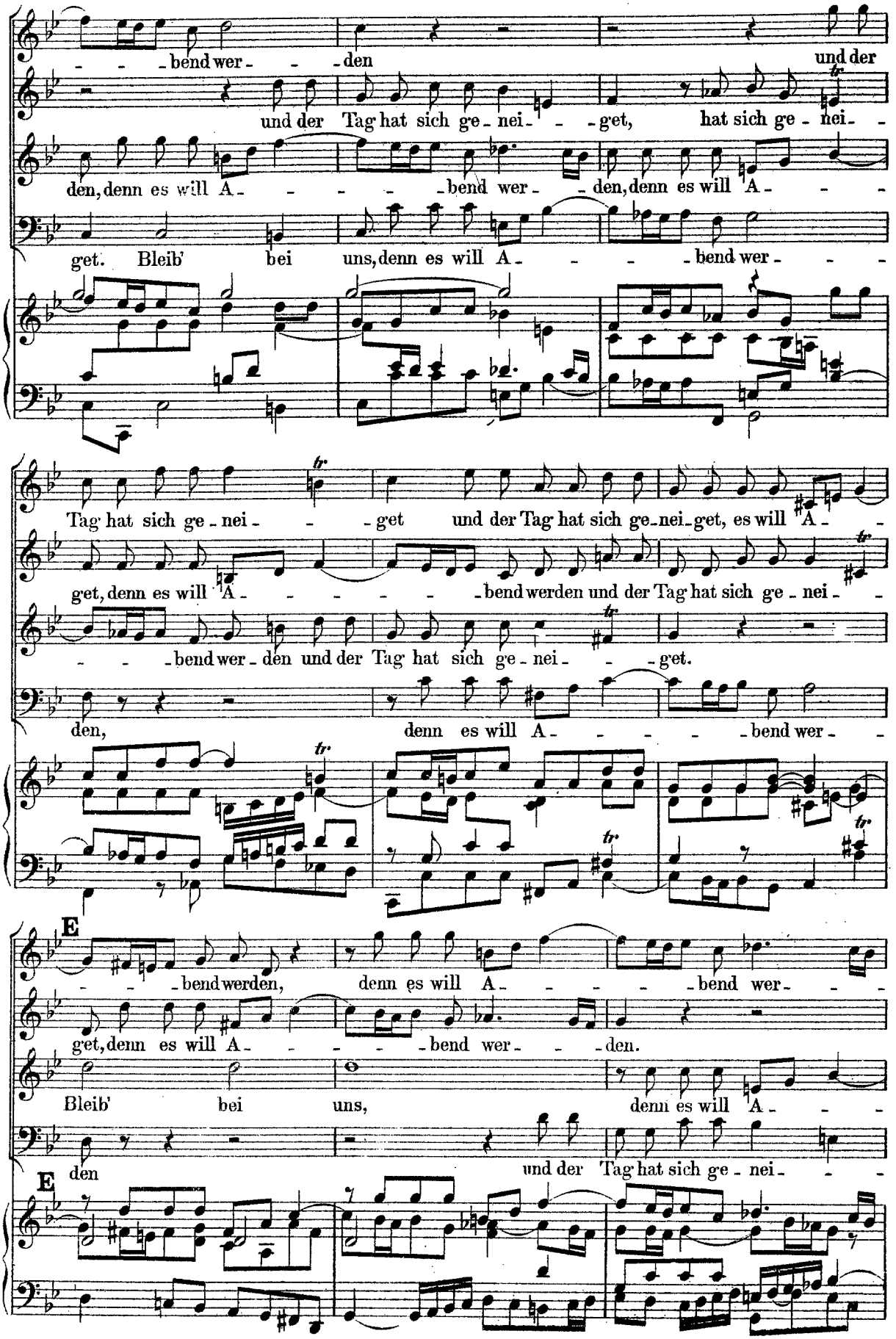
bend wer - - den und der
und der Tag hat sich ge - nei - - get, hat sich ge - nei -
den, denn es will A - - - - bend wer - - den, denn es will A - - -
get. Bleib' bei uns, denn es will A - - - bend wer - - -
Tag hat sich ge - nei - - get und der Tag hat sich ge - nei - get, es will A - -
get, denn es will A - - - - - bend werden und der Tag hat sich ge - nei -
- - bend wer - den und der Tag hat sich ge - nei - - get.
den, denn es will A - - - - bend wer -
E
- - bend werden, denn es will A - - - - bend wer - - -
get, denn es will A - - - - bend wer - - den.
Bleib' bei uns, denn es will A - - -
den und der Tag hat sich ge - nei - - -
E

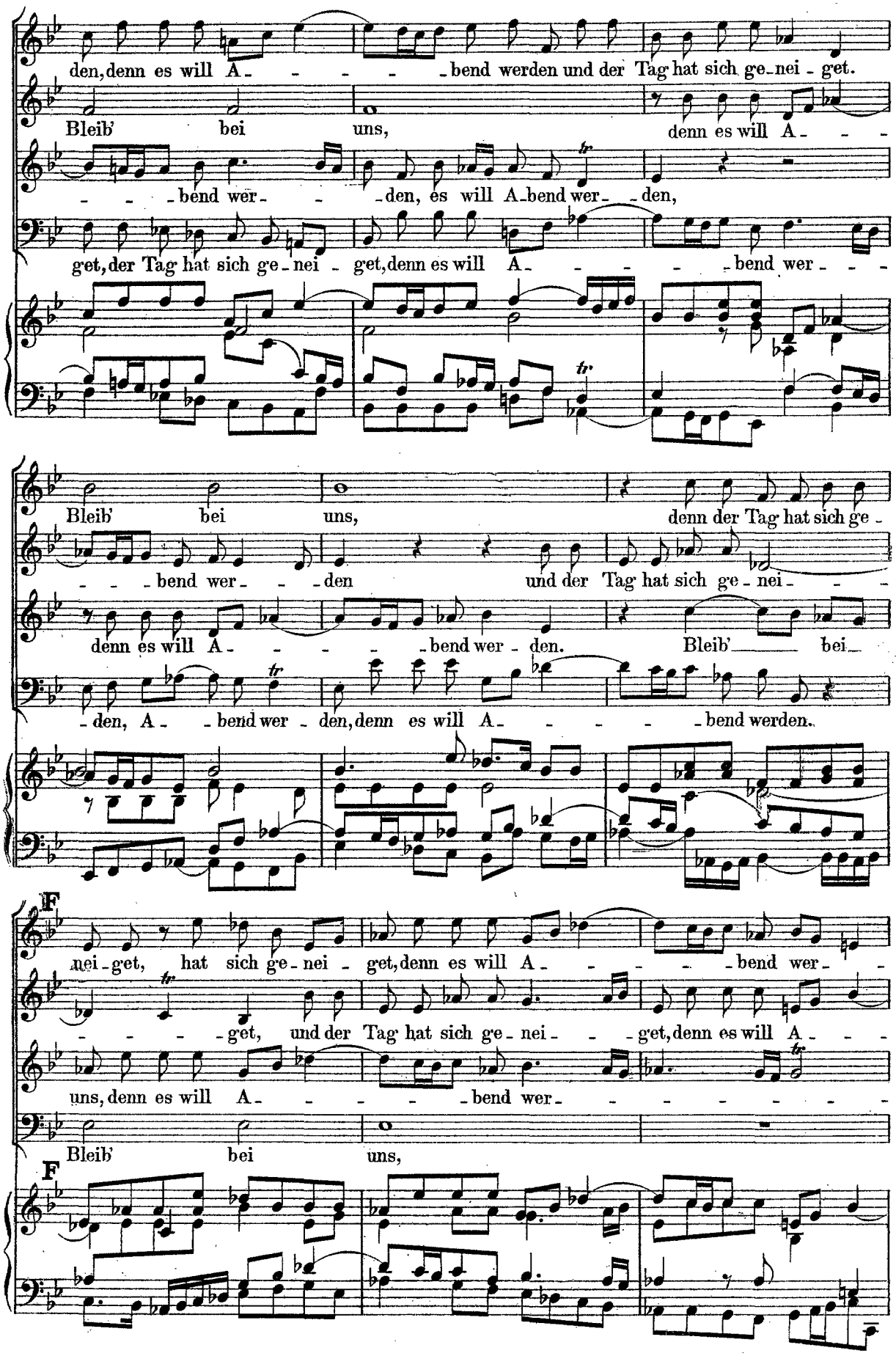
den, denn es will A - - - - - bend werden und der Tag hat sich ge - nei - get.
Bleib' bei uns, denn es will A - - -
- - - bend wer - - - den, es will A - bend wer - - den,
get, der Tag hat sich ge - nei - get, denn es will A - - - - - bend wer - - -
Bleib' bei uns, denn der Tag hat sich ge -
- - - bend wer - - - den und der Tag hat sich ge - nei - - -
denn es will A - - - - - bend wer - den. Bleib' bei
- den, A - - bend wer - den, denn es will A - - - - - bend werden.
F
nei - get, hat sich ge - nei - get, denn es will A - - - - - bend wer - -
- - - - - get, und der Tag hat sich ge - nei - - - get, denn es will A - - -
uns, denn es will A - - - - - bend wer - - - - - - - -
Bleib' bei uns,
F

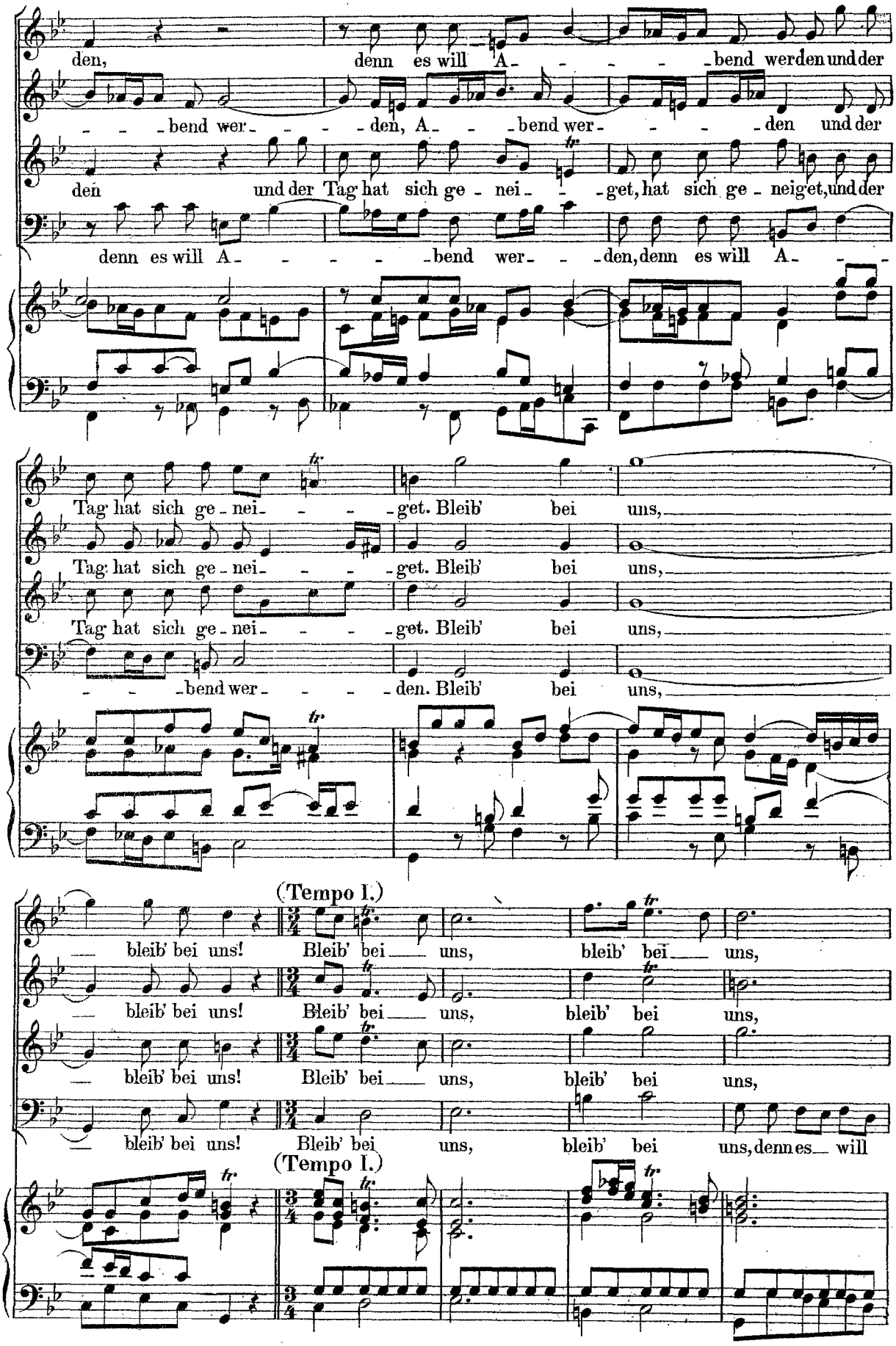
den, denn es will A - - - - bend werden und der
- - - bend wer - - - den, A - - bend wer - - - den und der
den und der Tag hat sich ge - nei - - - get, hat sich ge - neiget, und der
denn es will A - - - - bend wer - - den, denn es will A - -
Tag hat sich ge - nei - - - get. Bleib' bei uns,
Tag hat sich ge - nei - - - get. Bleib' bei uns,
Tag hat sich ge - nei - - - get. Bleib' bei uns,
- - - bend wer - - - den. Bleib' bei uns,
(Tempo I.)
bleib' bei uns! Bleib' bei uns, bleib' bei uns,
bleib' bei uns! Bleib' bei uns, bleib' bei uns,
bleib' bei uns! Bleib' bei uns, bleib' bei uns,
bleib' bei uns! Bleib' bei uns, bleib' bei uns, denn es will
(Tempo I.)

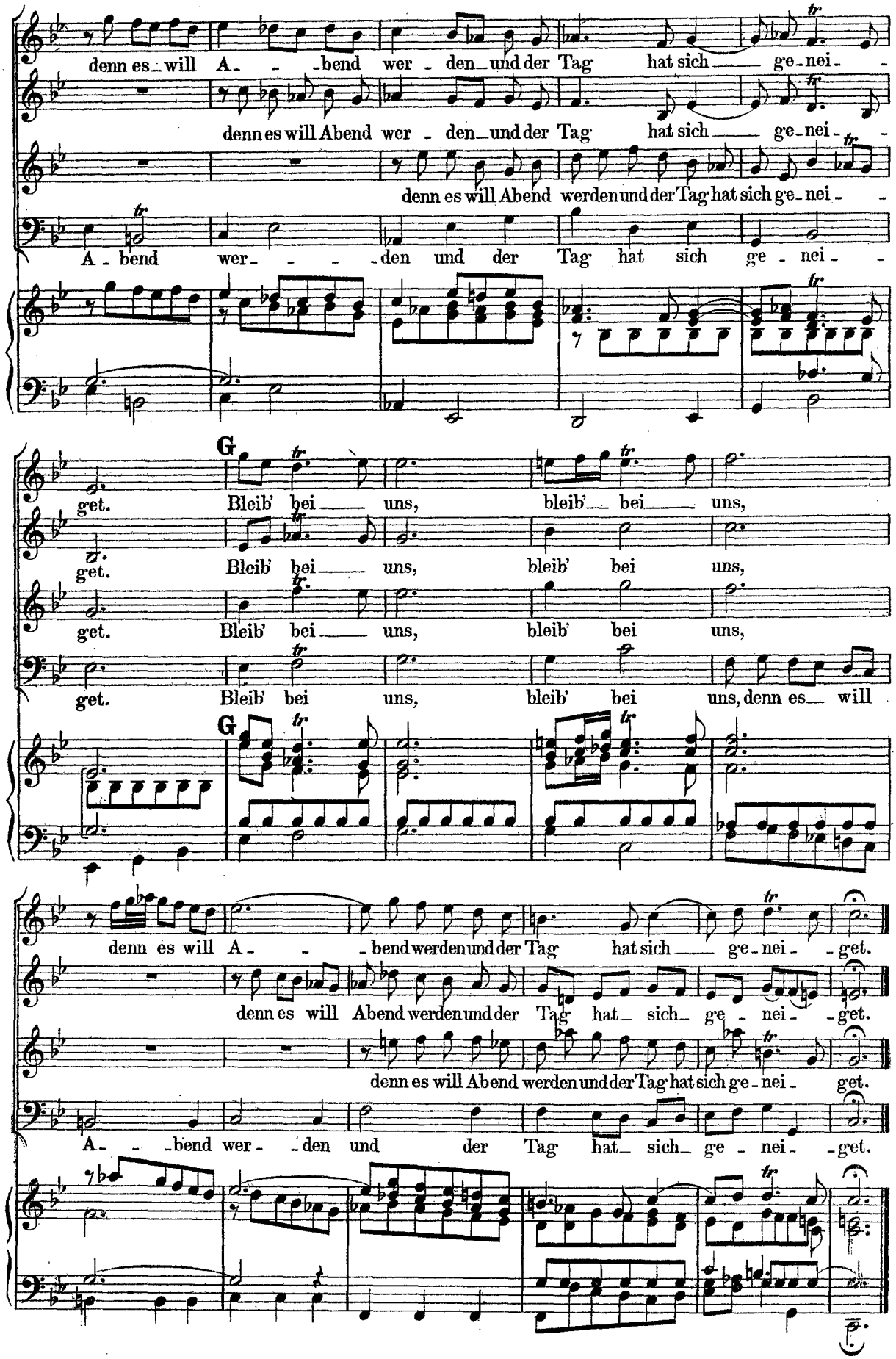
denn es will A - - bend wer - den und der Tag hat sich ge - nei - -
denn es will Abend wer - den und der Tag hat sich ge - nei - -
denn es will Abend werden und der Tag hat sich ge - nei - -
A - bend wer - - - den und der Tag hat sich ge - nei - -
G
get. Bleib' bei uns, bleib' bei uns,
get. Bleib' bei uns, bleib' bei uns,
get. Bleib' bei uns, bleib' bei uns,
get. Bleib' bei uns, bleib' bei uns, denn es will
G
denn es will A - - bend werden und der Tag hat sich ge - nei - - get.
denn es will Abend werden und der Tag hat sich ge - nei - - get.
denn es will Abend werden und der Tag hat sich ge - nei - get.
A - - bend wer - den und der Tag hat sich ge - nei - - get.

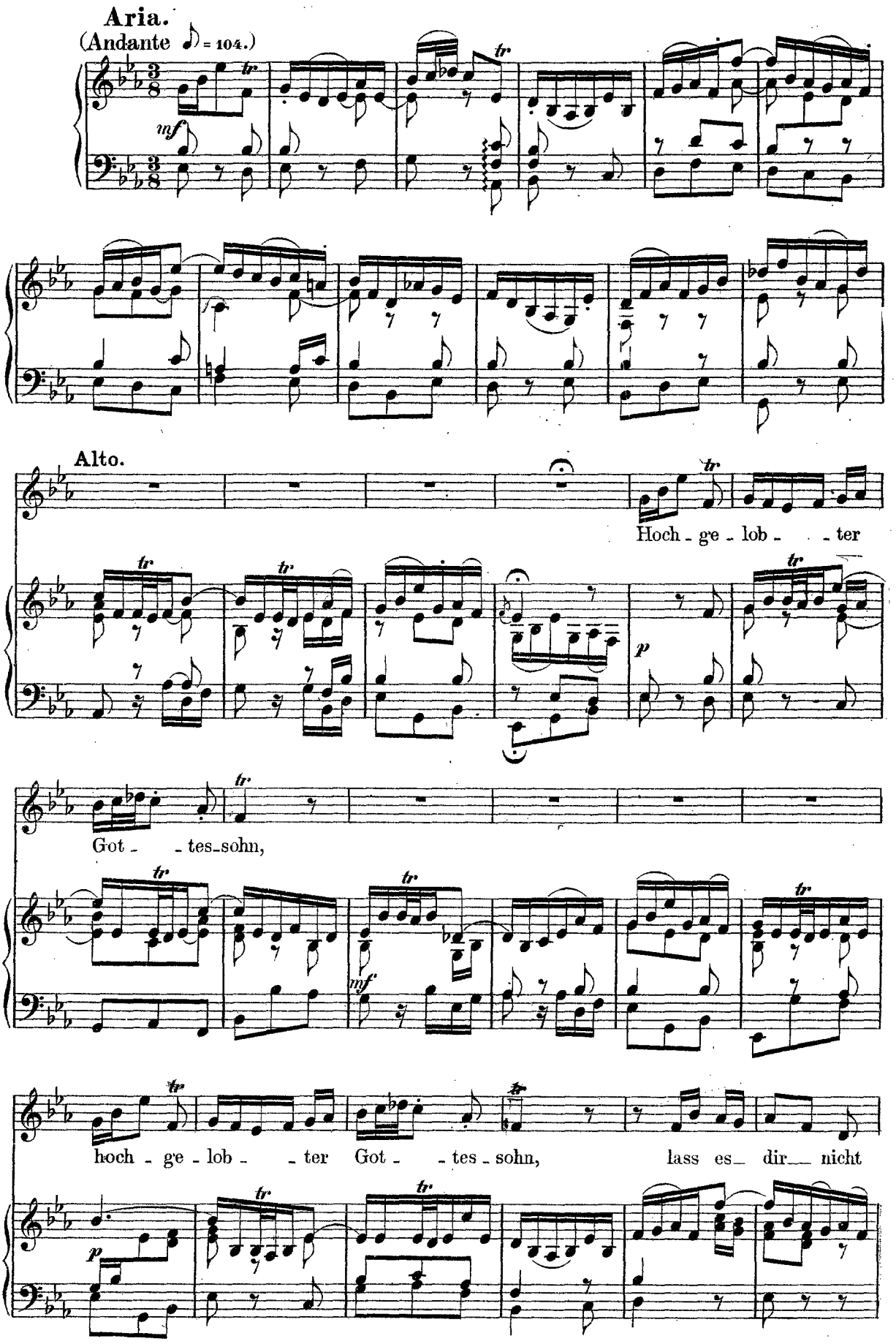
Aria.
(Andante ♪ = 104.)
mf
Alto.
Hoch - ge - lob - - ter
Got - - tes-sohn,
hoch - ge - lob - - ter Got - - tes - sohn, lass es - dir - nicht

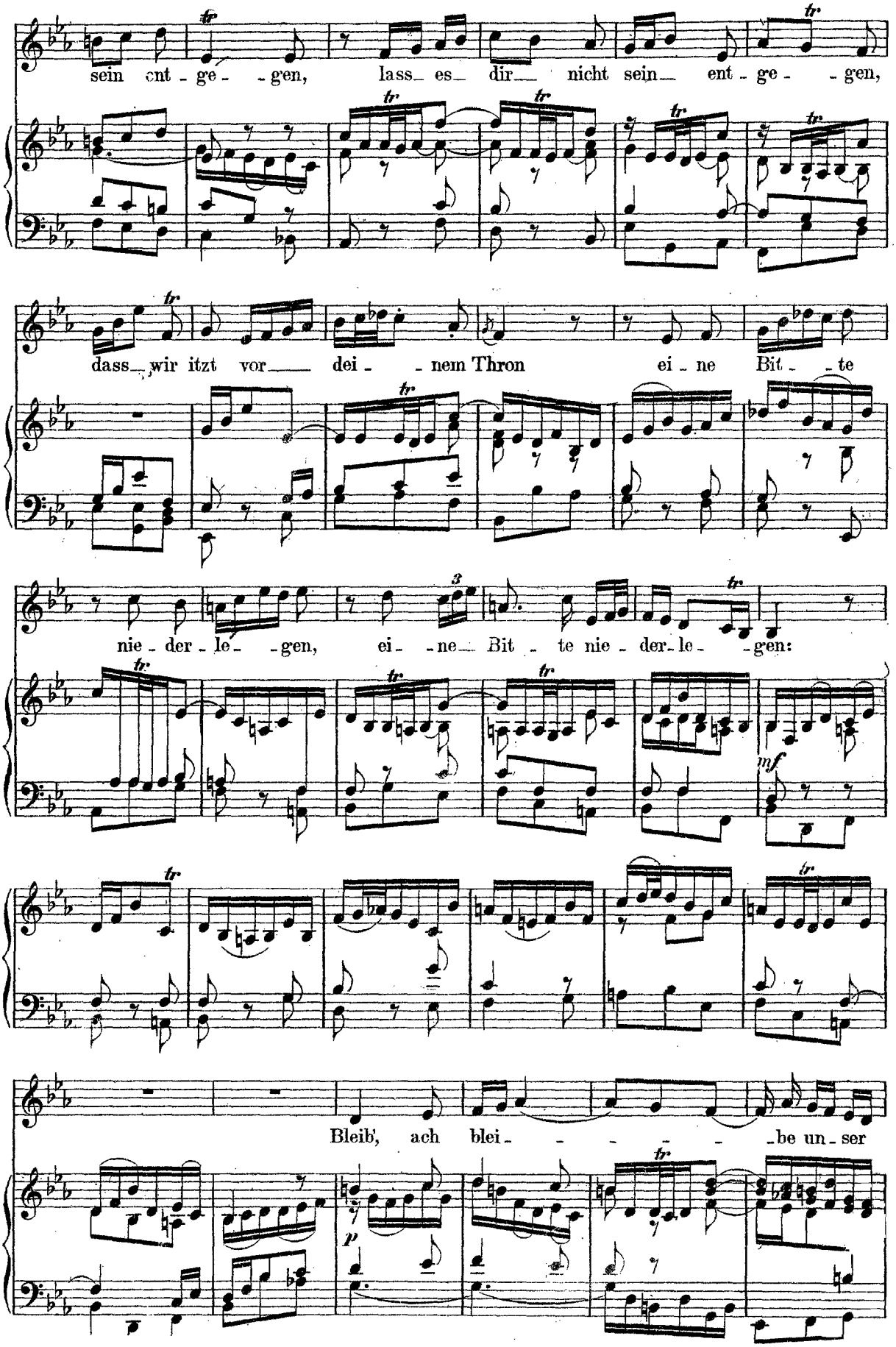
sein ent - ge - - gen, lass es dir nicht sein ent - ge - - gen,
dass wir itzt vor dei - - nem Thron ei - ne Bit - - te
nie - der - le - - gen, ei - - ne Bit - te nie - der - le - - gen:
mf
Bleib', ach blei - - - - - be un - ser
p

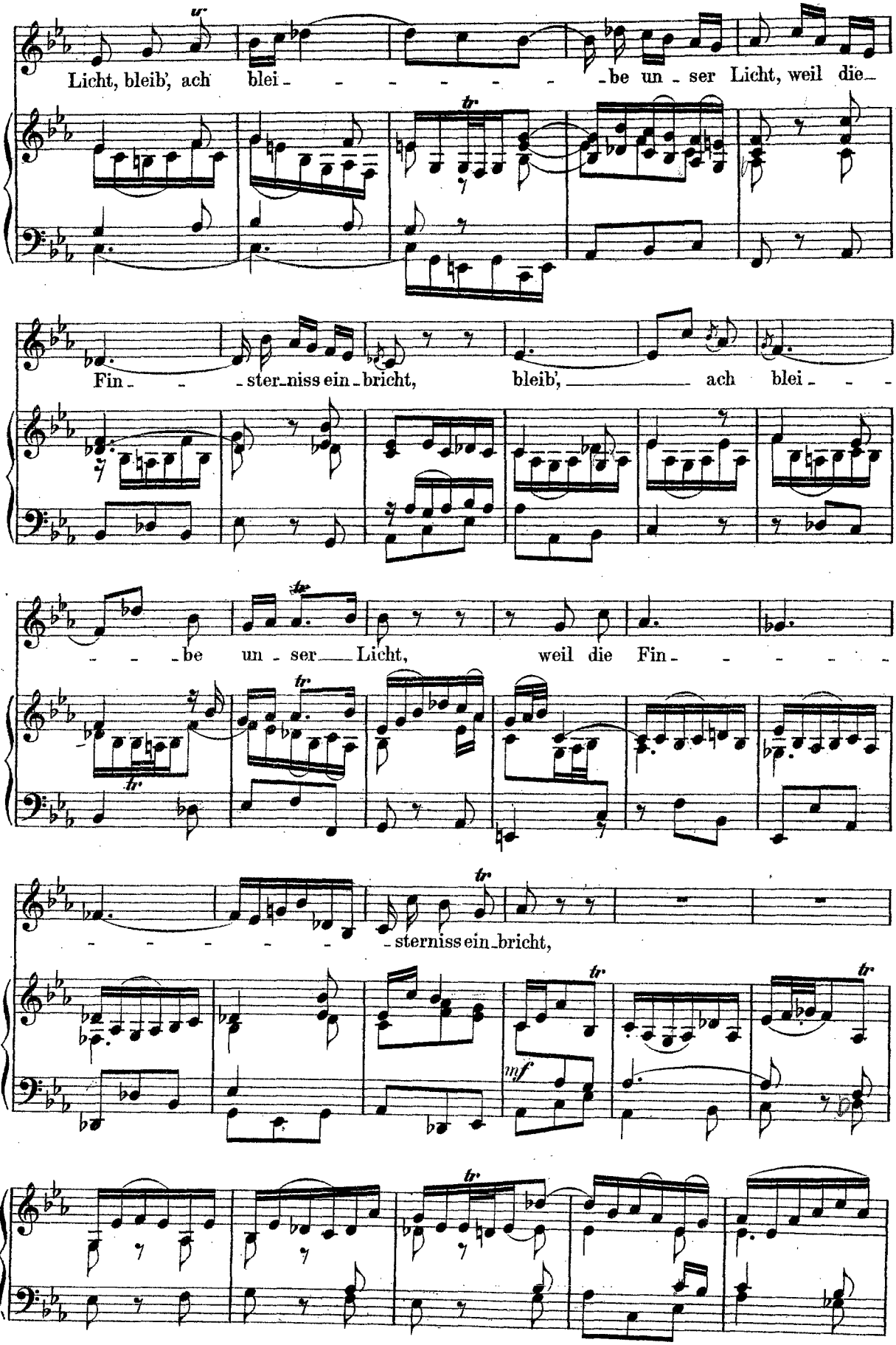
Licht, bleib', ach blei - - - - - - - be un - ser Licht, weil die -
Fin - - ster - niss ein - bricht, bleib', ach blei - - -
- - - be un - ser Licht, weil die Fin - - - - -
- - - - - - sterniss ein - bricht,
mf

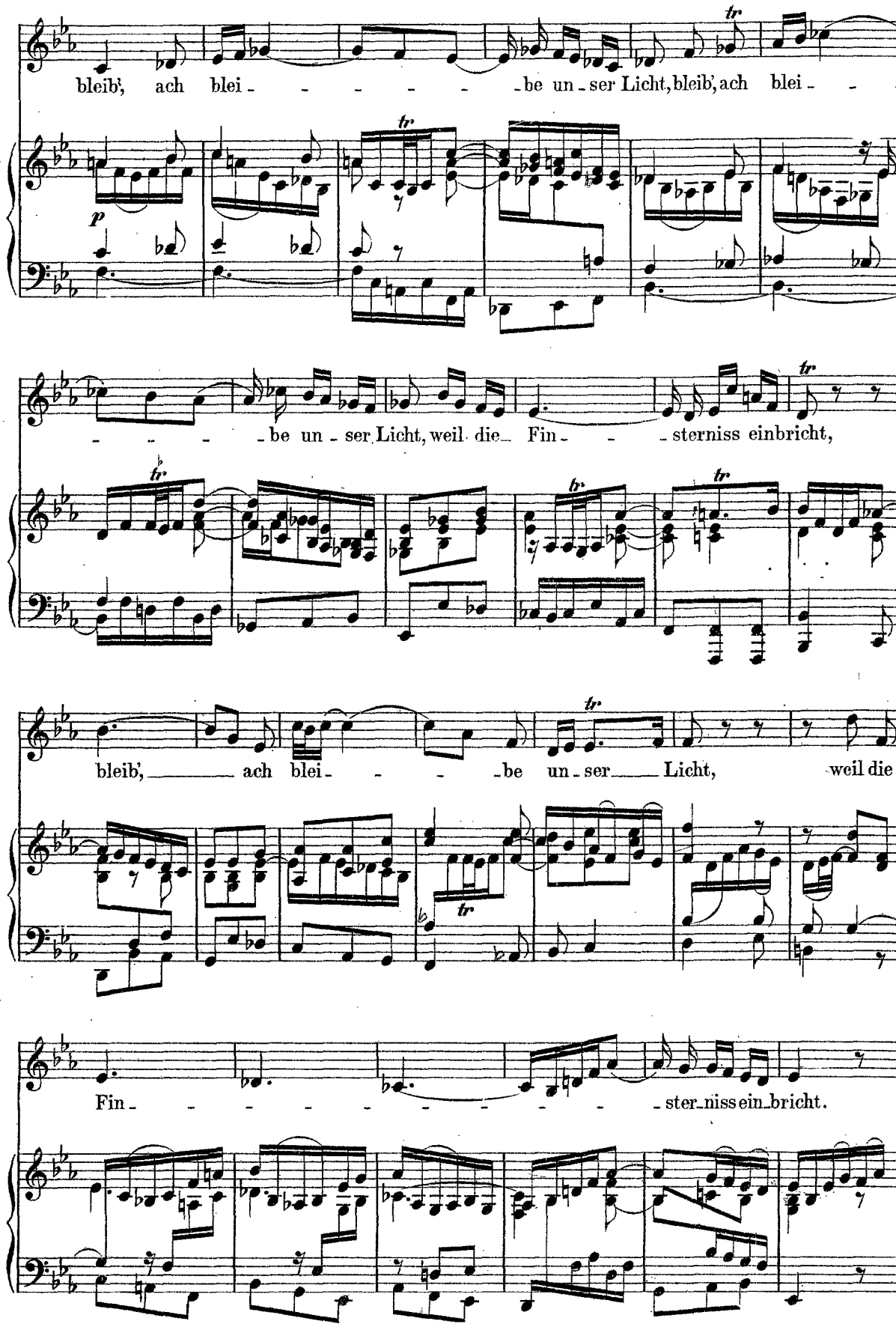
bleib', ach blei - - - - - - be un - ser Licht, bleib', ach blei - - -
p
- - - - be un - ser Licht, weil die Fin - - - sterniss einbricht,
bleib', ach blei - - - be un - ser Licht, weil die
Fin - - - - - - - - - ster - niss ein - bricht.

14 (156)

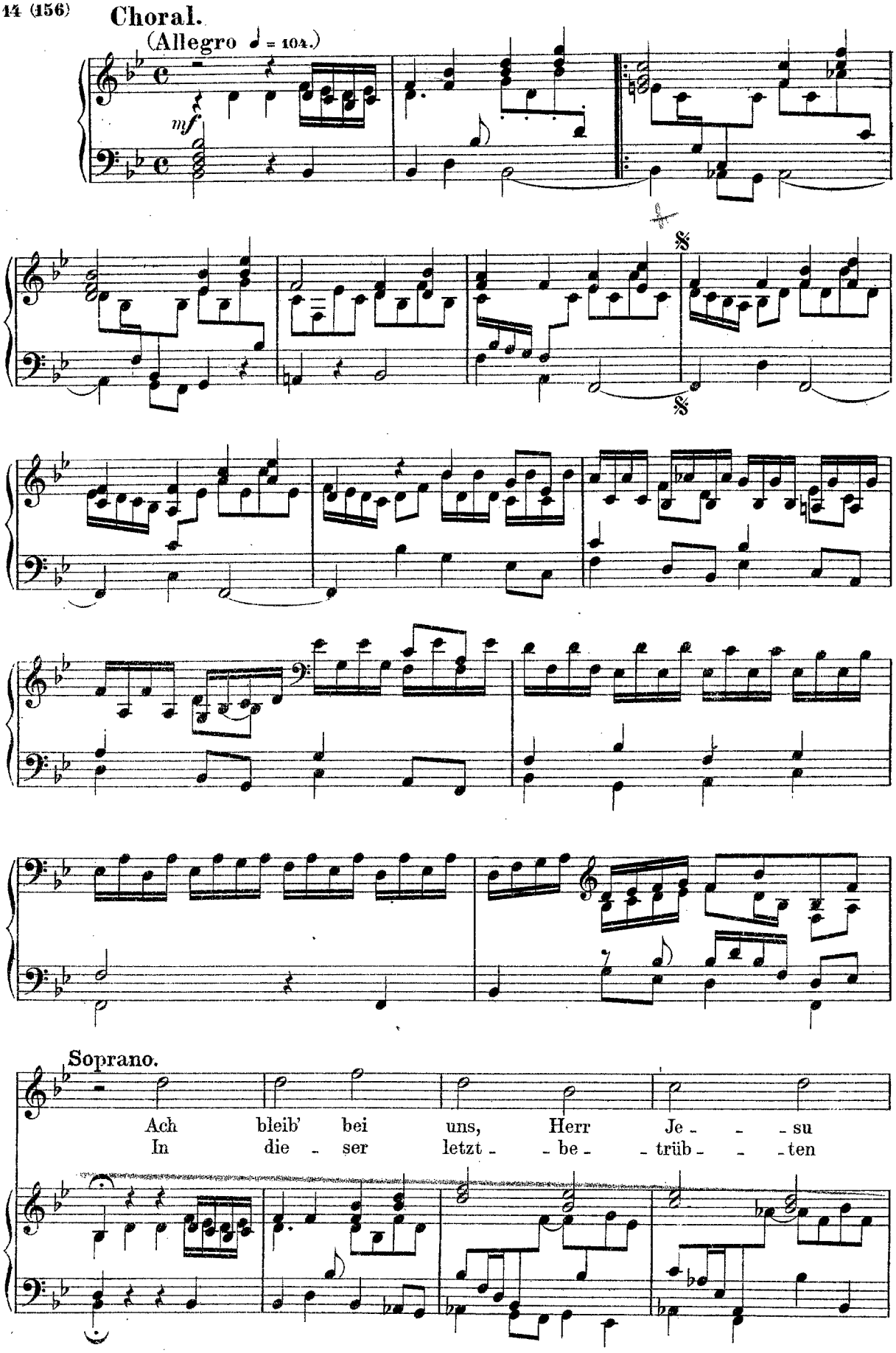
Choral.
(Allegro ♩ = 104.)
mf
Soprano.
Ach bleib' bei uns, Herr Je - - - su
In die - ser letzt - - be - - trüb - - - ten

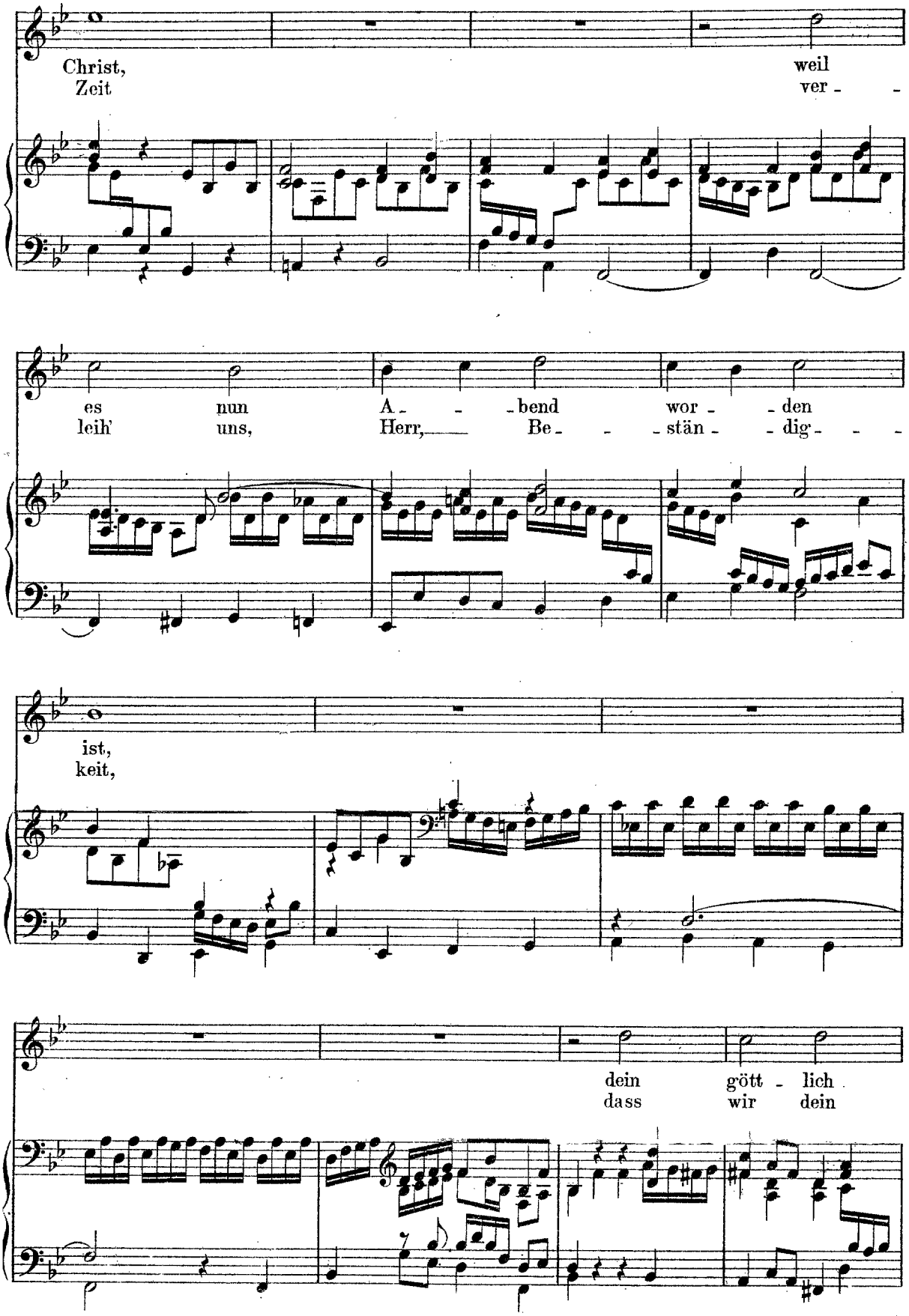
Christ, weil
Zeit ver - -
es nun A - - bend wor - den
leih' uns, Herr, Be - - stän - dig - - -
ist,
keit,
dein gött - lich
dass wir dein

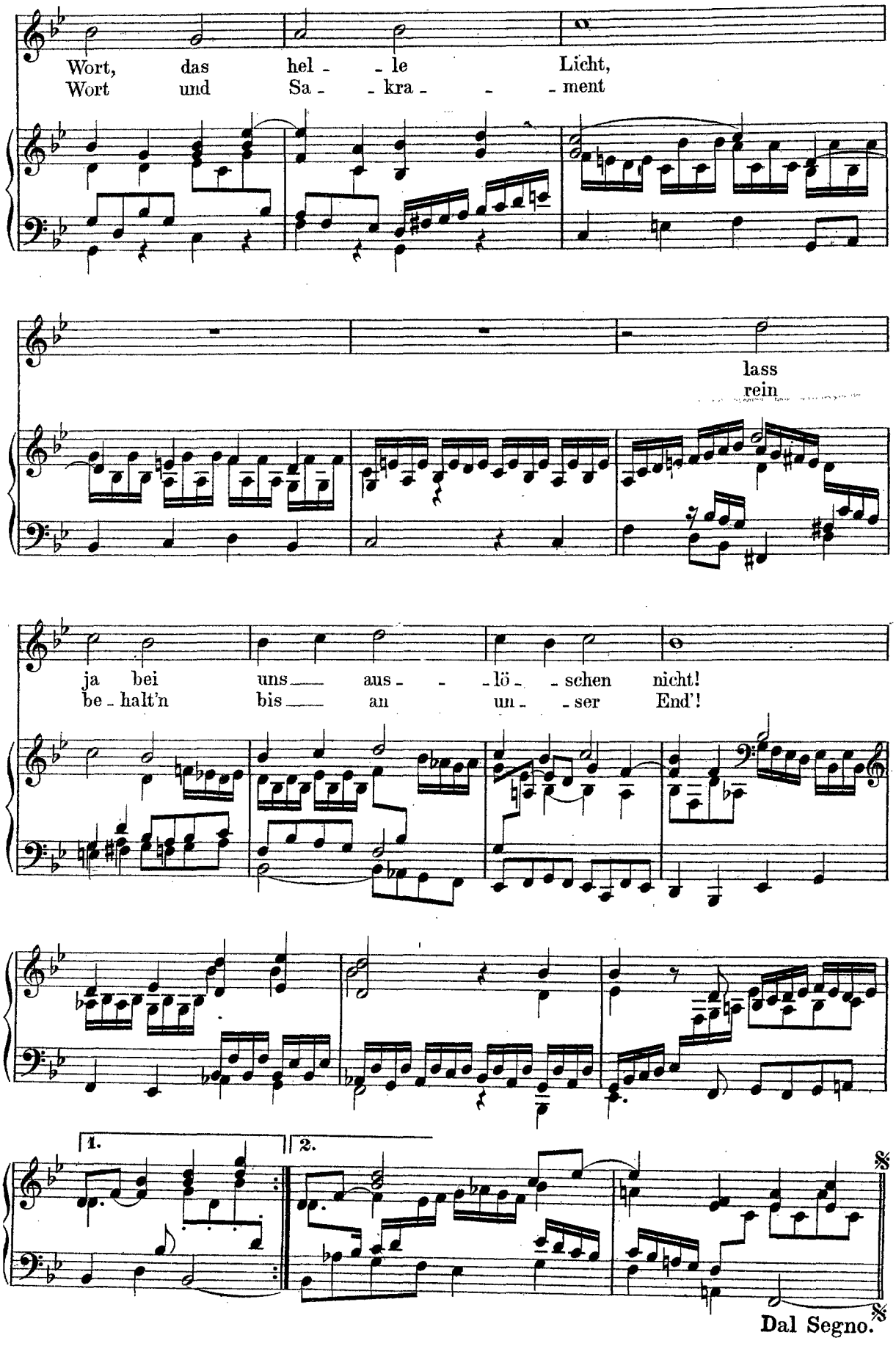
Wort, das hel - le Licht,
Wort und Sa - kra - ment
lass
rein
ja bei uns aus - lö - schen nicht!
be - halt'n bis an un - ser End'!
1.
2.
Dal Segno.

Recitativo.

Basso.

Es hat die Dunkelheit an vielen Or_ten ü_berhandgenommen. Wo_her ist

aber dieses kommen? Bloss da_her, weil sowohl die Kleinen, als die Grossen nicht in Ge_

rech_tig_keit vor dir, o Gott, ge_wandelt und wi_der ih_re Christenpflicht ge_

handelt. Drum hast du auch den Leuch_ter um_ge_stossen.

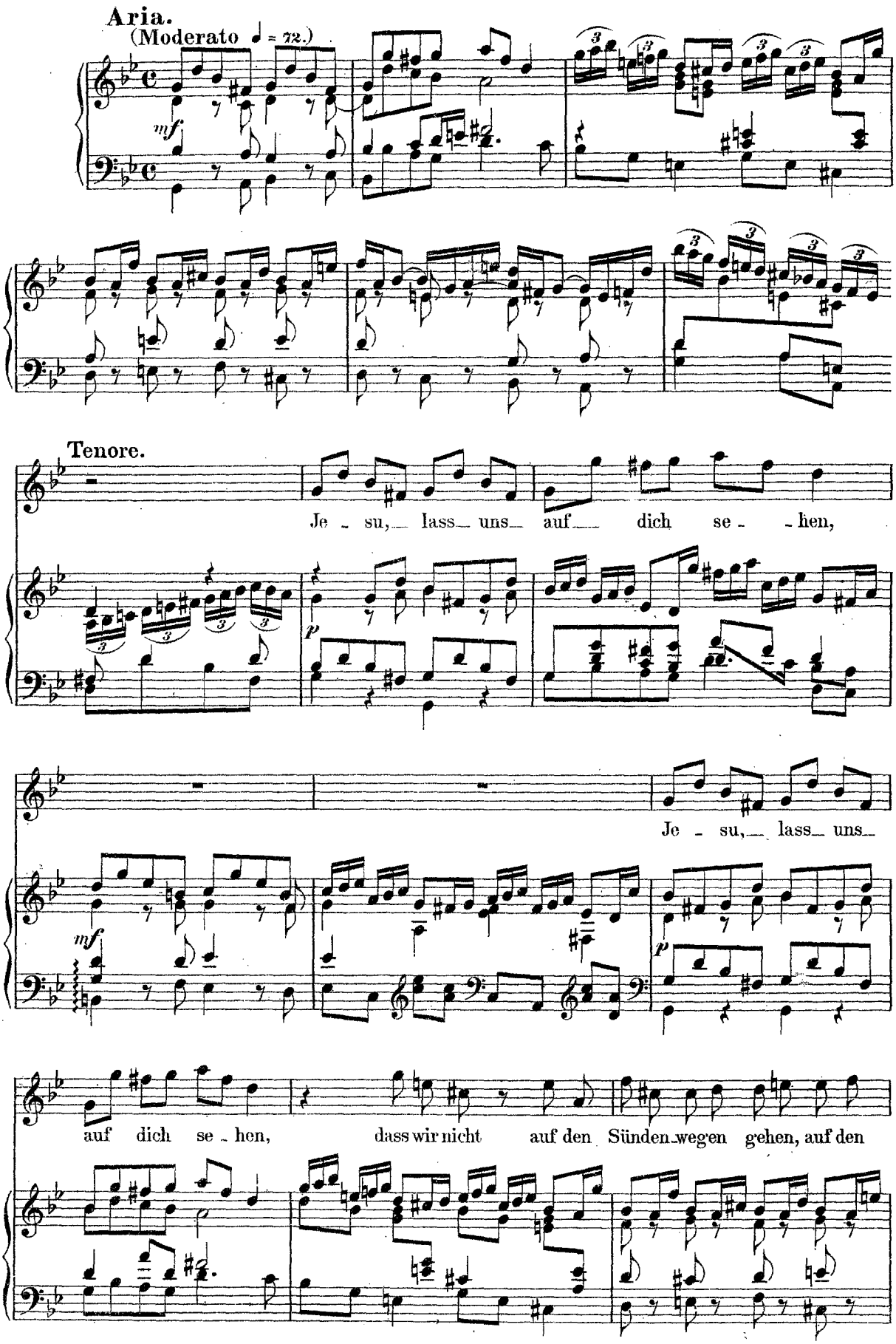
Aria.
(Moderato ♩ = 72.)
mf
Tenore.
Je - su, lass uns auf dich se - hen,
p
Je - su, lass uns
mf
p
auf dich se - hen, dass wir nicht auf den Sünden-wegen gehen, auf den

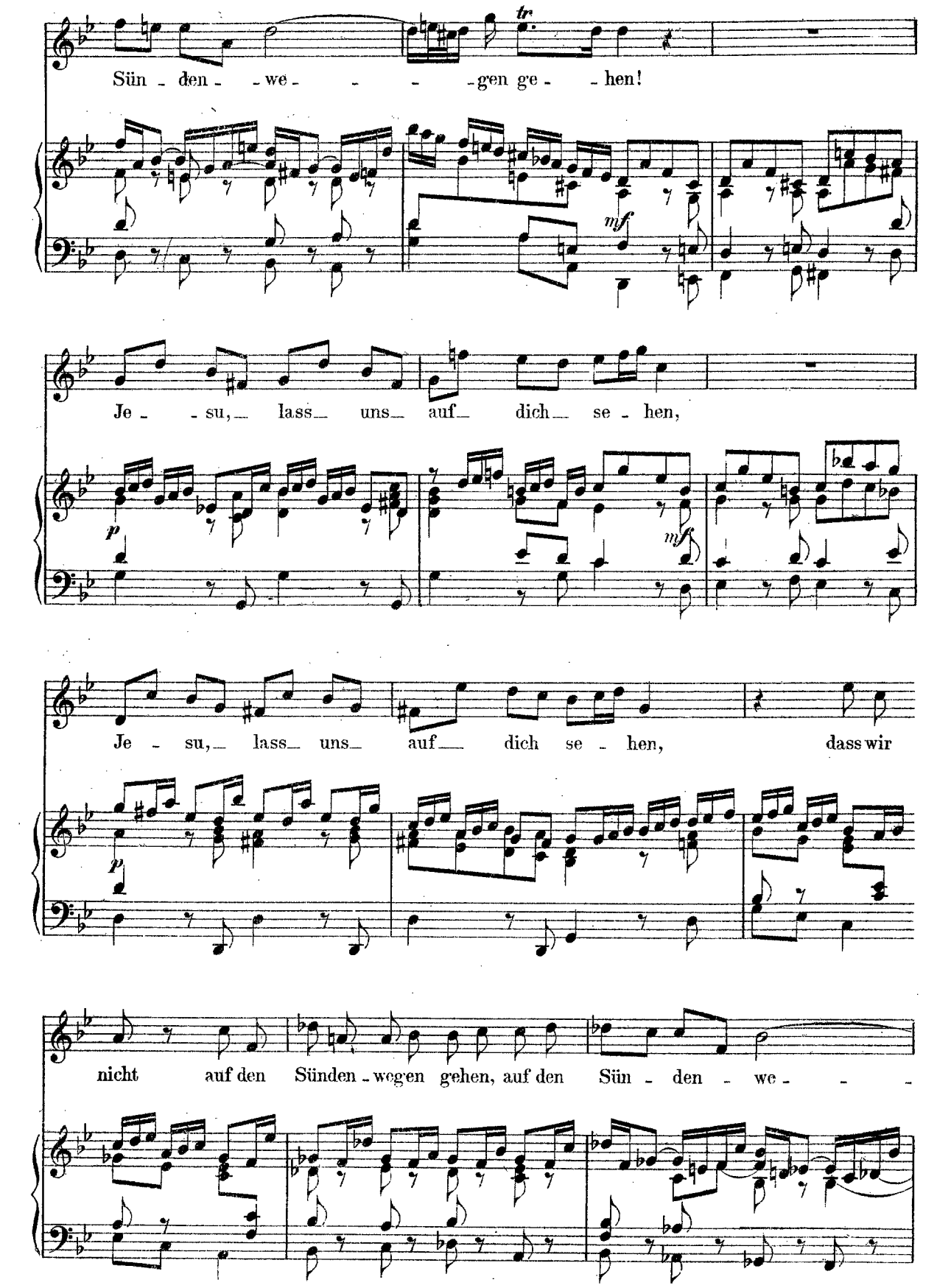
tr
Sün - den - we - - - - gen ge - - hen!
mf
Je - - su, lass uns auf dich se - hen,
p
mf
Je - su, lass uns auf dich se - hen, dass wir
p
nicht auf den Sünden - wegen gehen, auf den Sün - den - we - - -

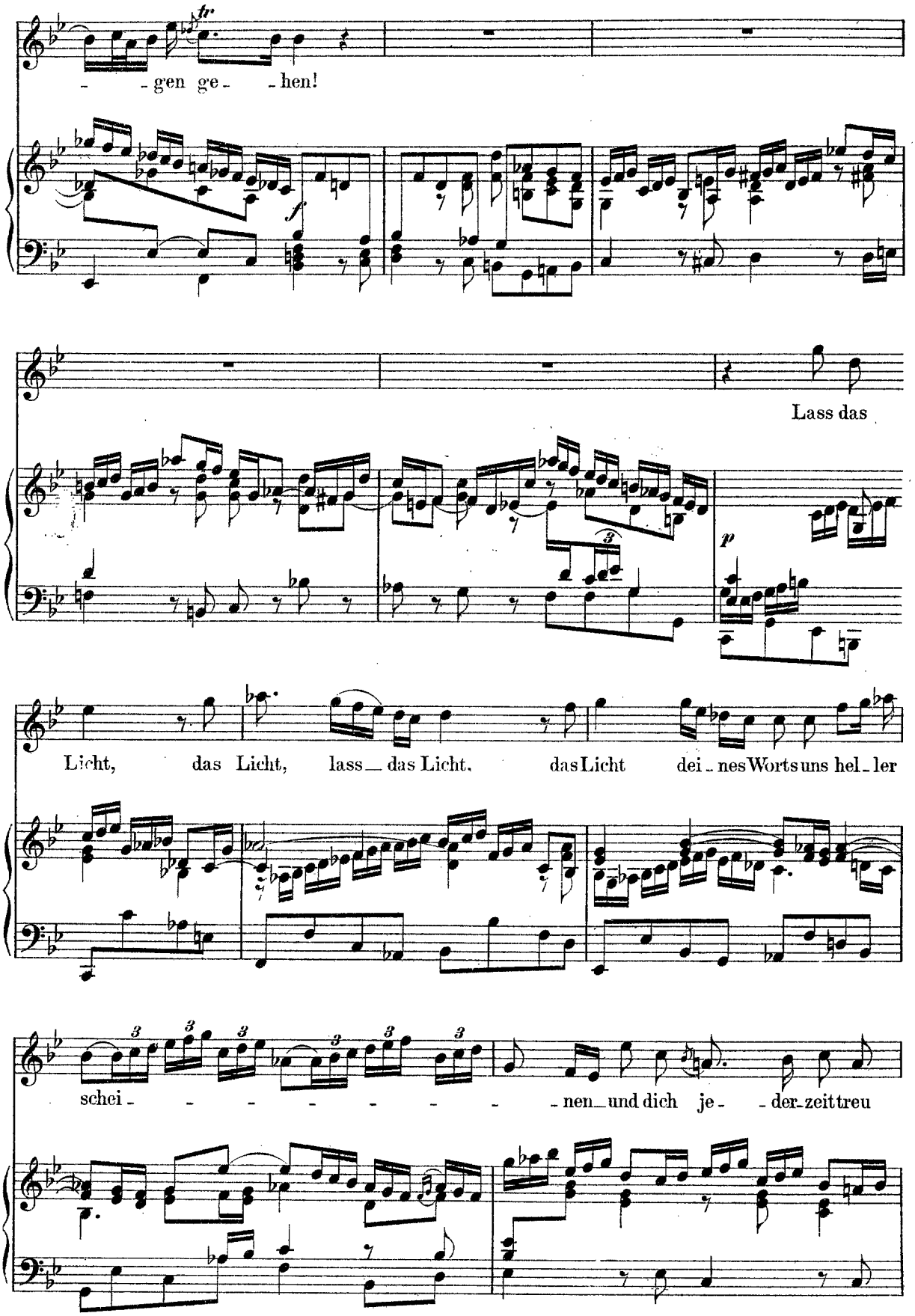
fr
- gen ge - hen!
f
Lass das
p
Licht, das Licht, lass das Licht, das Licht dei - nes Worts uns hel - ler
schei - - - - - - - nen und dich je - der zeit treu

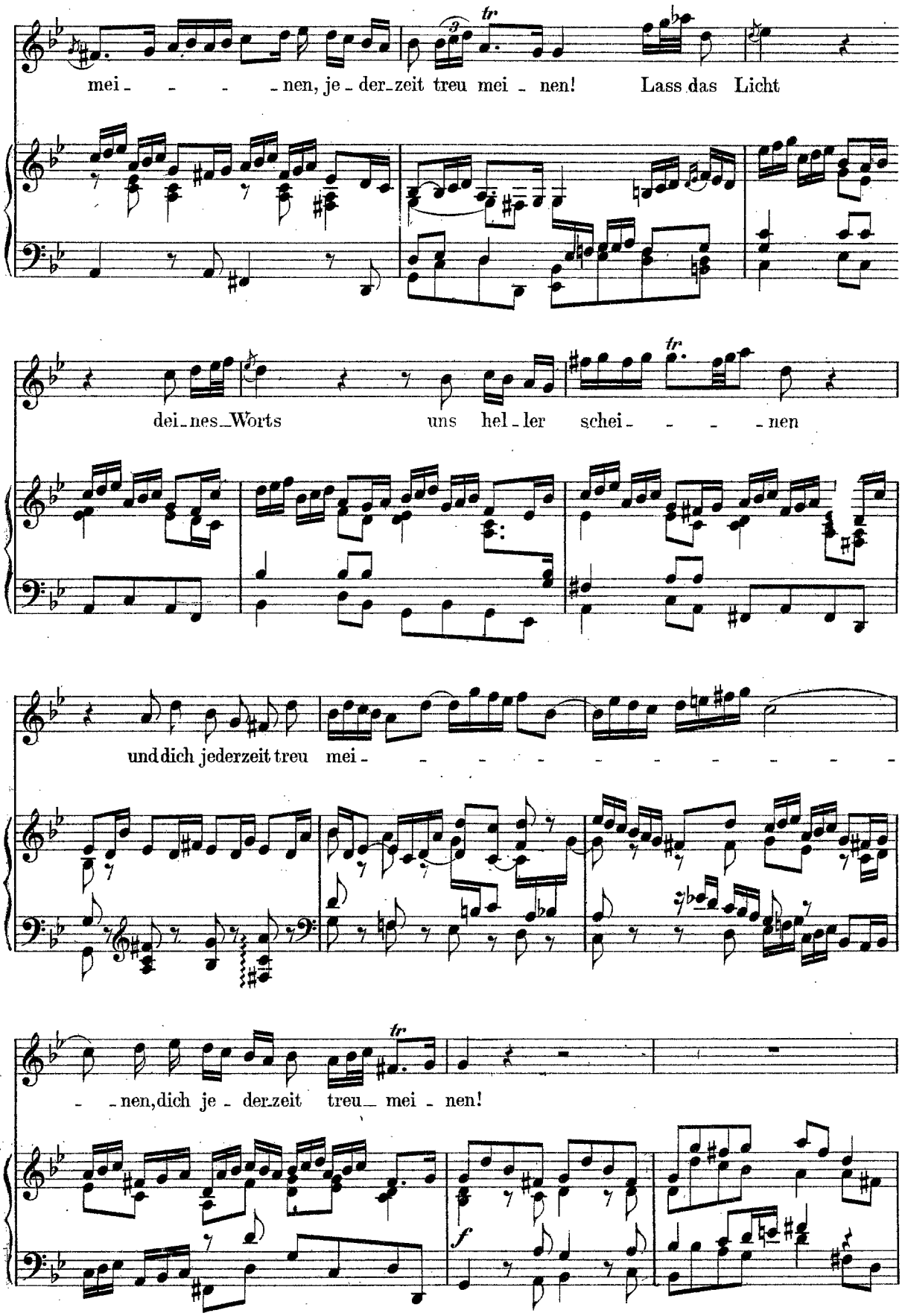
mei - - - - nen, je - der - zeit treu mei - nen! Lass das Licht
dei - nes - Worts uns hel - ler schei - - - - nen
und dich jederzeit treu mei - - - - - - - - - - -
- - nen, dich je - der - zeit treu - mei - nen!
tr
f

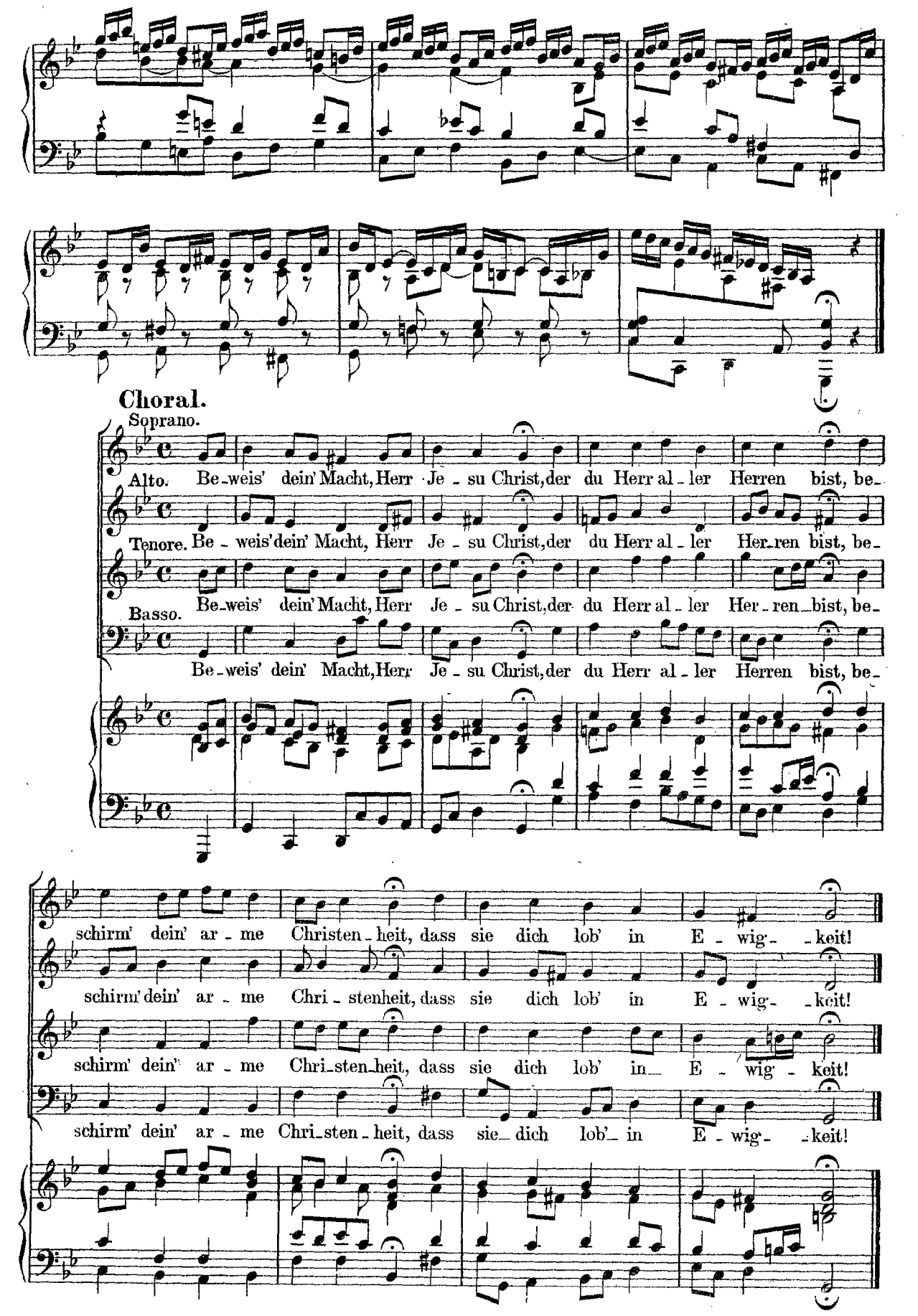
Choral.
Soprano.
Alto. Be-weis' dein' Macht, Herr Je-su Christ, der du Herr al-ler Herren bist, be-
Tenore. Be-weis' dein' Macht, Herr Je-su Christ, der du Herr al-ler Her-ren bist, be-
Basso. Be-weis' dein' Macht, Herr Je-su Christ, der du Herr al-ler Her-ren bist, be-
Be-weis' dein' Macht, Herr Je-su Christ, der du Herr al-ler Herren bist, be-
schirm' dein' ar-me Christen-heit, dass sie dich lob' in E-wig-keit!
schirm' dein' ar-me Chri-stenheit, dass sie dich lob' in E-wig-keit!
schirm' dein' ar-me Chri-sten-heit, dass sie dich lob' in E-wig-keit!
schirm' dein' ar-me Chri-sten-heit, dass sie dich lob' in E-wig-keit!