J.S. Bach

Cantata No. 90

Es reißet euch ein schrecklich Ende

1. Aria

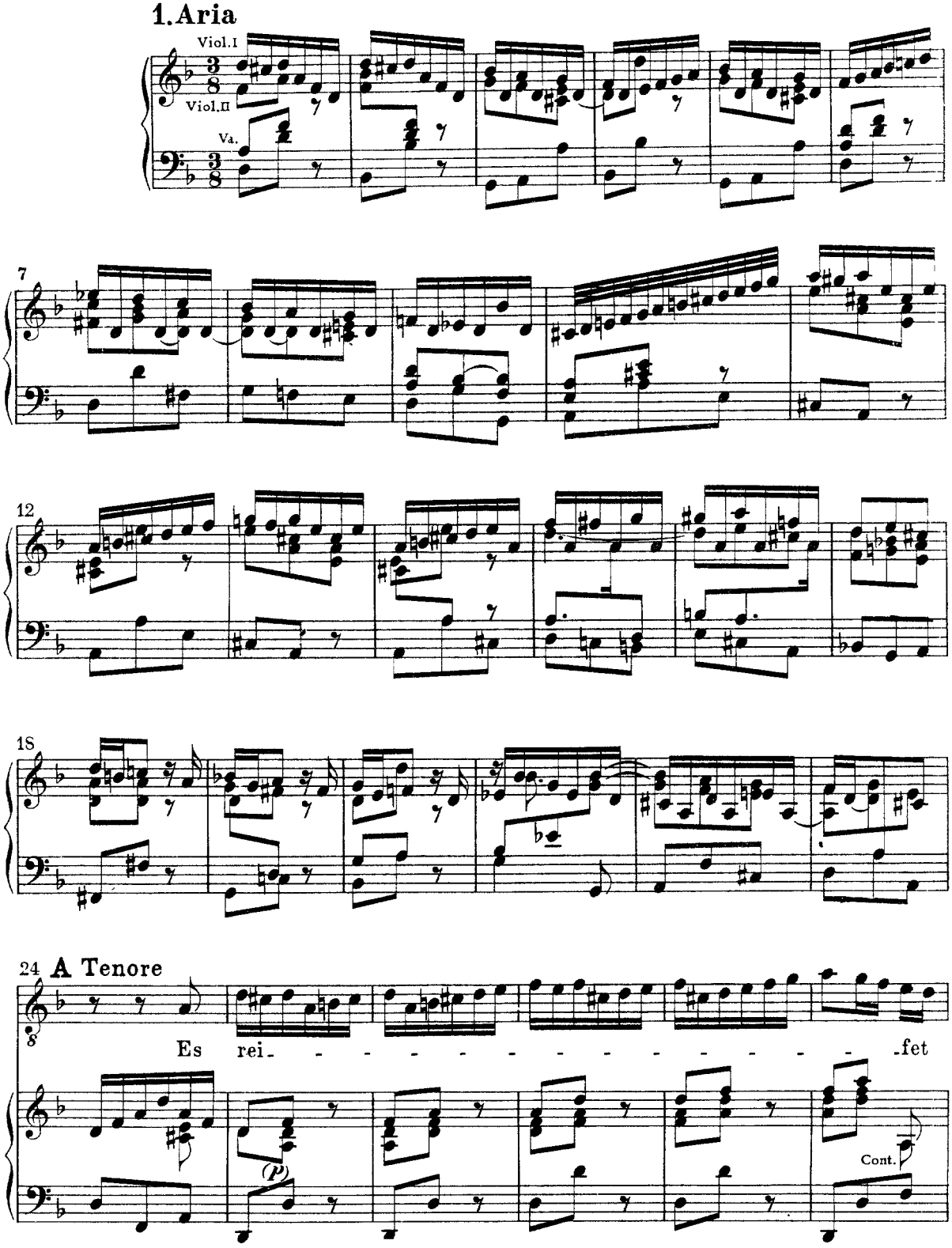

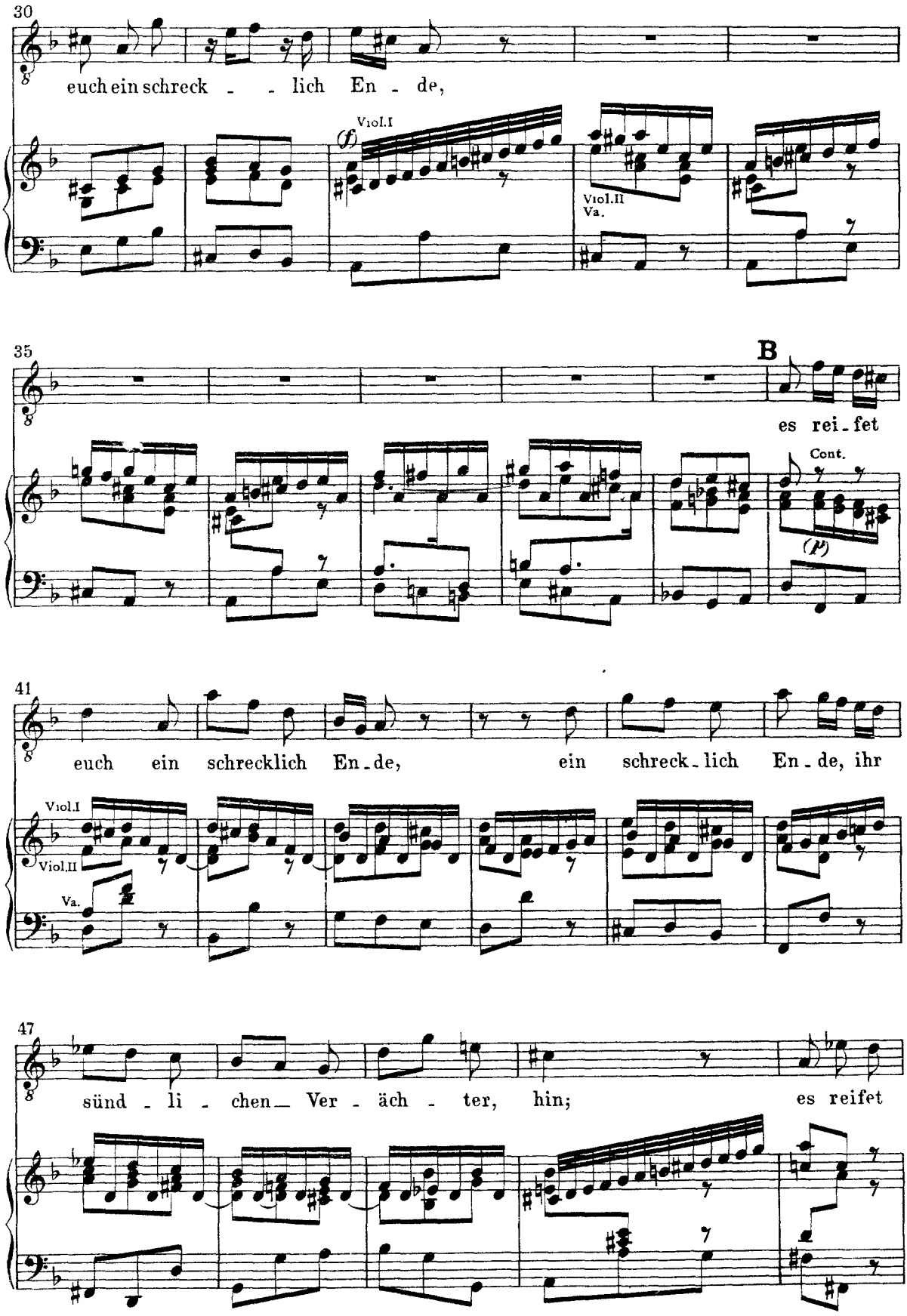
30
euch ein schreck - - lich En - de,
Viol.I
(f)
Viol.II
Va.
35
B
es rei - fet
Cont.
(p)
41
euch ein schrecklich En - de, ein schreck - lich En - de, ihr
Viol.I
Viol.II
Va.
47
sünd - li - chen Ver - äch - ter, hin; es reifet

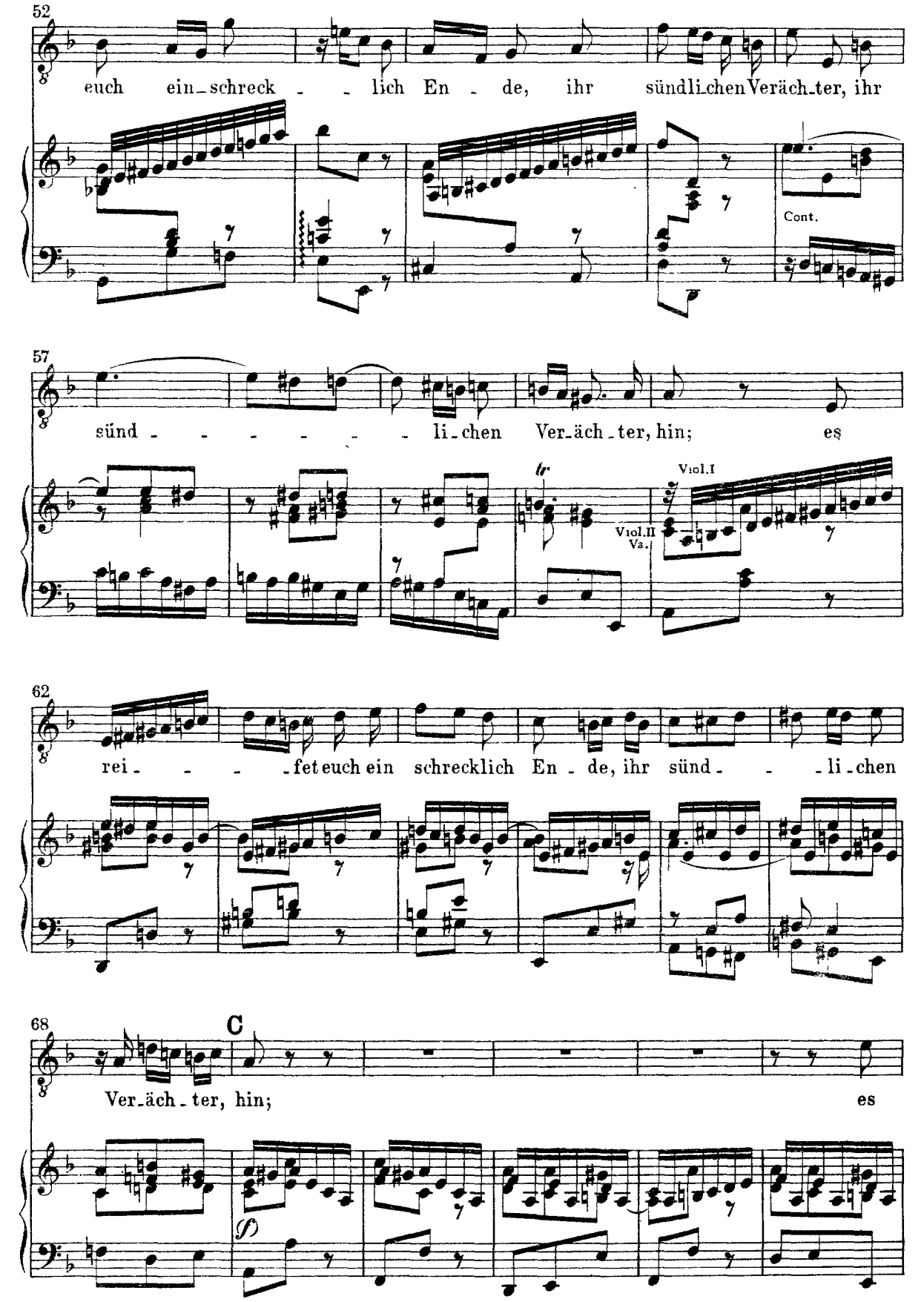
52
euch ein_schreck - - lich En - de, ihr sündli_chen Veräch_ter, ihr
Cont.
57
sünd - - - - - - li_chen Ver_äch_ter, hin; es
tr
Viol.I
Viol.II
Va.
62
rei - - - - fet euch ein schrecklich En - de, ihr sünd - - - li_chen
68
C
Ver_äch_ter, hin; es
f

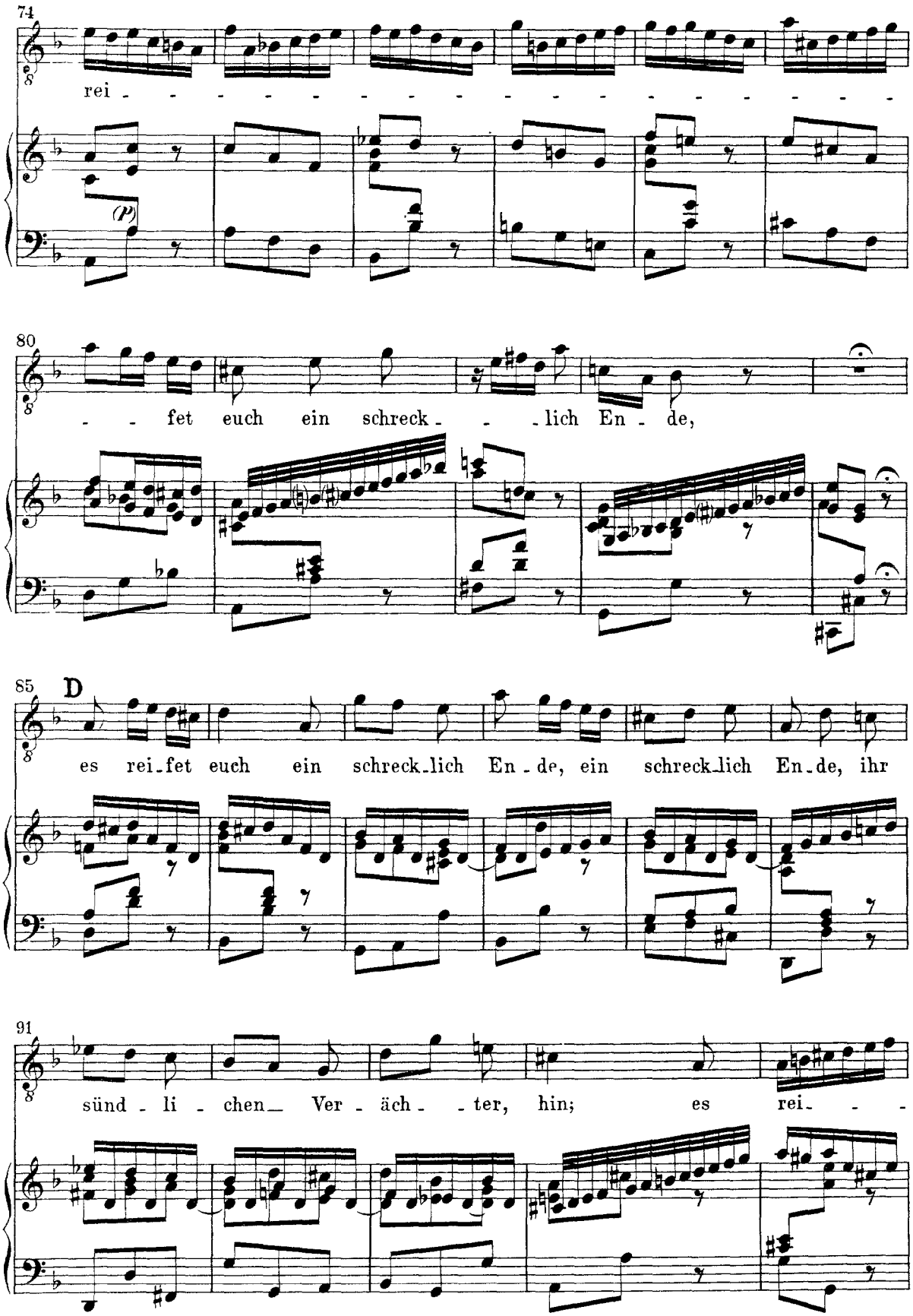
74
rei - - - - - - - - - - - - - - - -
(P)
80
- - fet euch ein schreck - - - lich En - de,
85
D
es rei - fet euch ein schreck - lich En - de, ein schreck - lich En - de, ihr
91
sünd - li - chen Ver - äch - - ter, hin; es rei - - -

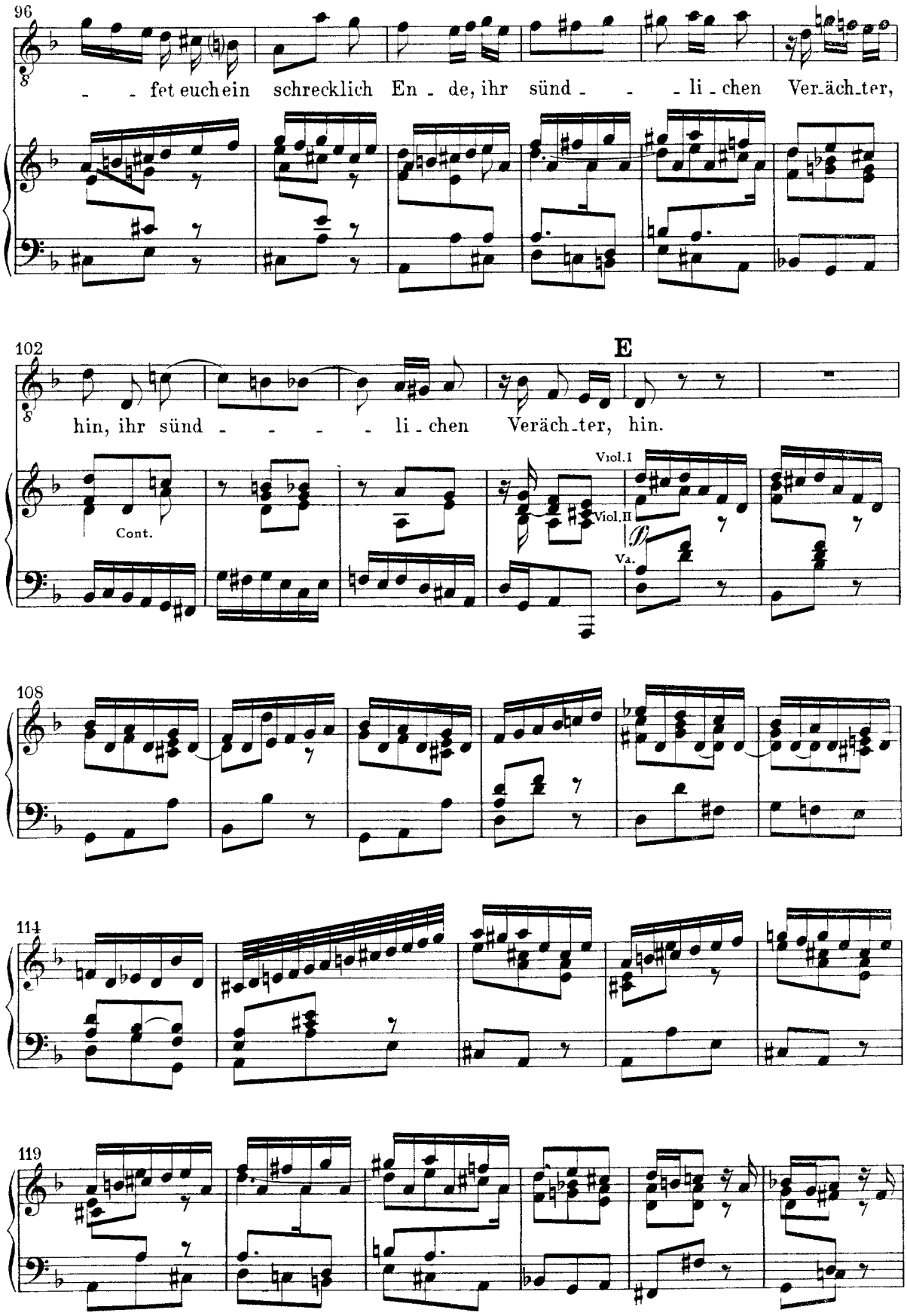
96
- - fet euch ein schrecklich En - de, ihr sünd - - - li - chen Ver-äch-ter,
102
E
hin, ihr sünd - - - - - li - chen Veräch-ter, hin.
Cont.
Viol. I
Viol. II
Va.
108
114
119

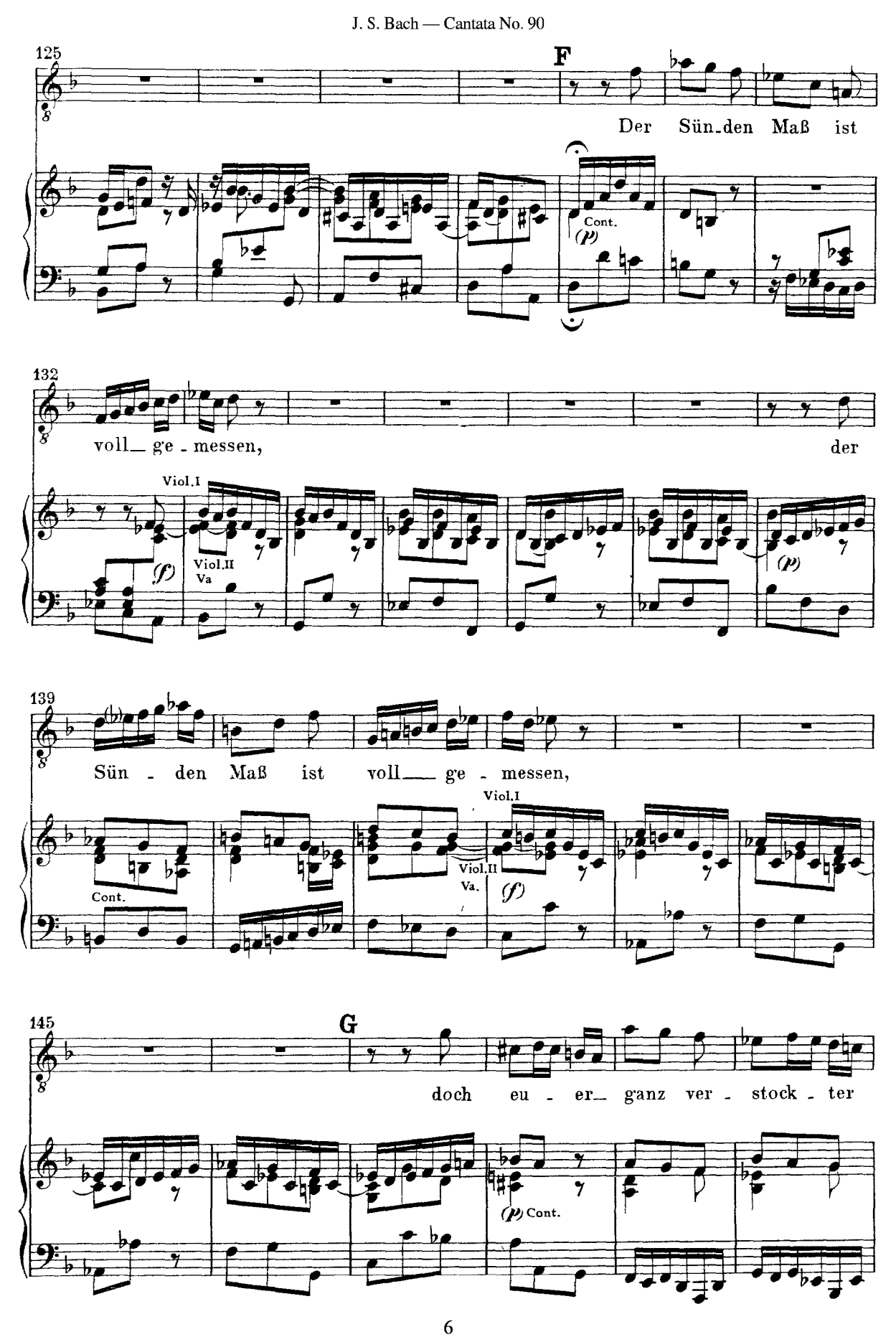
125
F
Der Sün-den Maß ist
Cont.
(p)
132
voll_ ge - messen,
der
Viol.I
Viol.II
Va
(f)
(p)
139
Sün - den Maß ist voll_ ge - messen,
Viol.I
Viol.II
Va.
(f)
Cont.
145
G
doch eu - er_ ganz ver - stock - ter
(p) Cont.

151

Sinn hat sei - nes Rich - ters ganz ver - - ges - sen, hat sei - nes

Viol. I

Viol. II

Va

157

Rich - ters ganz verges - - - sen.

(f)

163

H

Der Sün - den Maß ist voll ge - mes - sen, doch

(p)

Cont

169

eu - - - er ganz ver - stock - ter Sinn hat sei - nes Rich - ters

175

ganz ver - ges - sen, sei - - - nes Richters ganz ver - - ges - - -

181

- - - - - - - - - - - - sen, ganz ver-ges - sen.

da capo

2. Recitativo

Alto

Des Höchsten Güte wird von Tag zu Tage neu, der Undank aber sündigt stets auf

Bc.

Cont

1

Gnade. O ein ver-zweifelt böser Schade, so dich in dein Verderben führt.

7

Ach! wird dein Herze nicht ge-rührt, daß Gottes Gü-te dich zur wahren Buße leitet? Sein

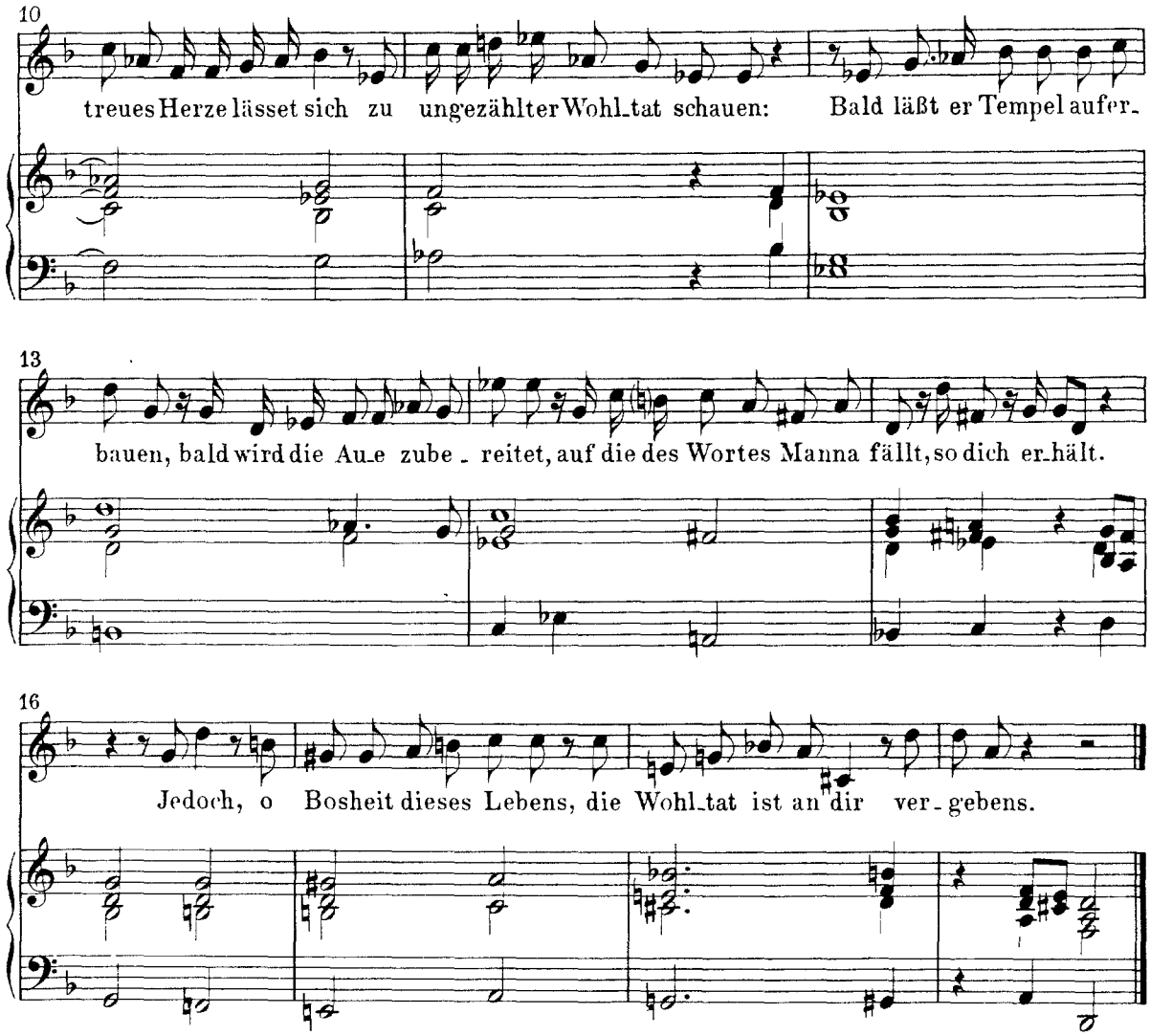
10
treues Herze lässet sich zu ungezählter Wohl_tat schauen: Bald läßt er Tempel aufer_
13
bauen, bald wird die Au_e zube_ reitet, auf die des Wortes Manna fällt, so dich er_hält.
16
Jedoch, o Bosheit dieses Lebens, die Wohl_tat ist an dir ver_gebens.

3. Aria

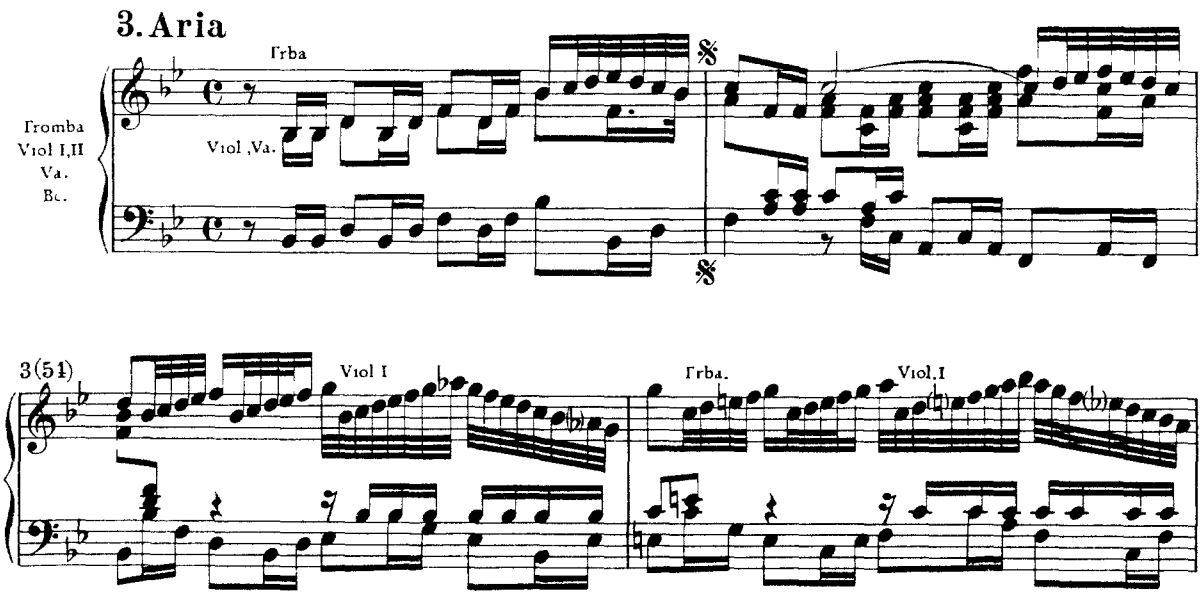
Trba
Tromba
Viol I,II
Va.
Bc.
Viol ,Va.
3(54)
Viol I
Trba.
Viol.I

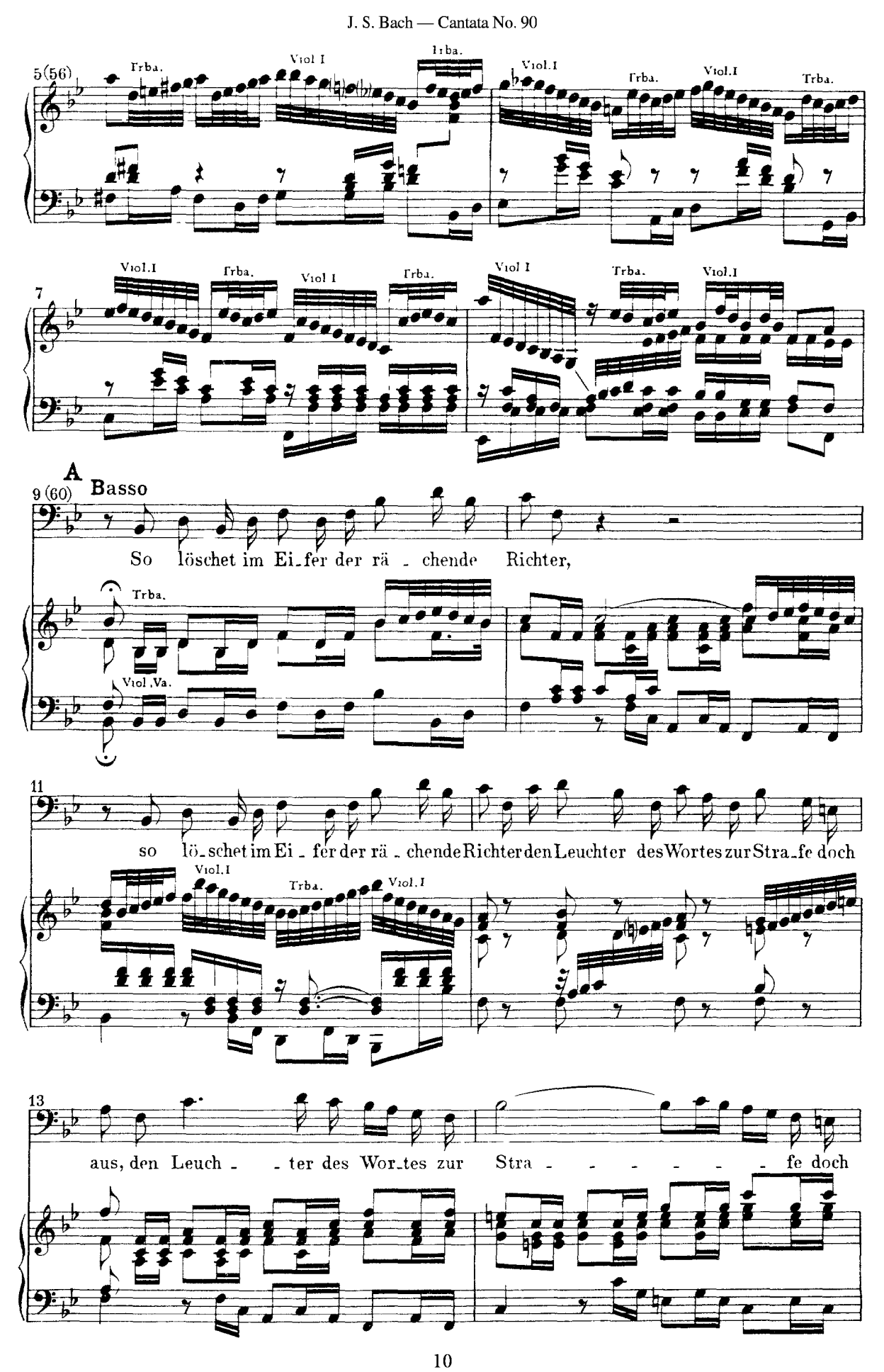
5(56)
Trba.
Viol I
Trba.
Viol.I
Trba.
Viol.I
Trba.
7
Viol.I
Trba.
Viol I
Trba.
Viol I
Trba.
Viol.I
A
Basso
9 (60)
So löschet im Ei_fer der rä _ chende Richter,
Trba.
Viol .Va.
11
so lö_schet im Ei _ fer der rä _ chende Richter den Leuchter des Wortes zur Stra_fe doch
Viol.I
Trba.
Viol.I
13
aus, den Leuch _ _ ter des Wor_tes zur Stra _ _ _ _ _ _ fe doch

15

aus, so lö_schet im Ei_fer der rä_chende Richter den Leuchter des Wortes zur Strafe doch

Trba.

Viol II

Va

Viol.I

Viol II

Va.

17

aus; so lö_schet im

Viol.I

Cont.

Trba.

Viol.,Va.

19

Ei_fer der rä_chende Richter den Leuchter des Wortes zur Stra_fe doch aus.

Cont.

Viol.

Va.

21 II

B

Ihr müsset, o

Viol ,Va.

Trba.

Viol.I

24

Sünder, durch euer Verschulden den Greu - - - el an heiliger Stätte er - dul - den, ihr

Viol., Va. Cont. Viol., Va. Cont. Cont.

26II

machet aus Tempeln ein mörderisch Haus, ein mör - derisch Haus.

Tutti

29

C

Ihr müsset, o

31

Sün - der, durch eu - er Verschul - den den Greu - - - el an hei - li - ger

Viol., Va. Viol., Va Cont Cont.

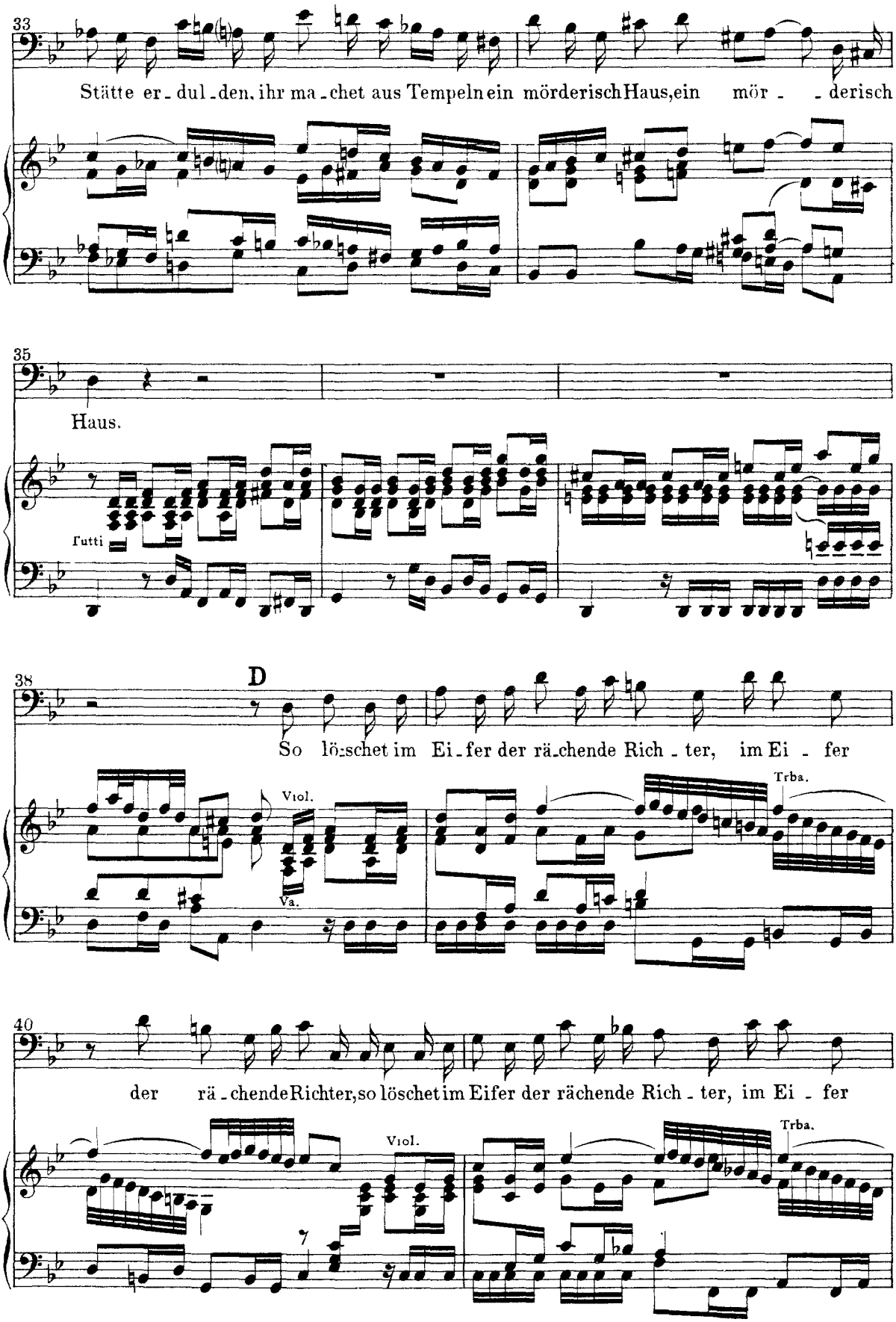
33
Stätte er - dul - den, ihr ma - chet aus Tempeln ein mörderisch Haus, ein mör - - derisch
35
Haus.
Tutti
38
D
So lö:schet im Ei - fer der rä - chende Rich - ter, im Ei - fer
Viol.
Va.
Trba.
40
der rä - chende Richter, so löschet im Eifer der rächende Rich - ter, im Ei - fer
Viol.
Trba.

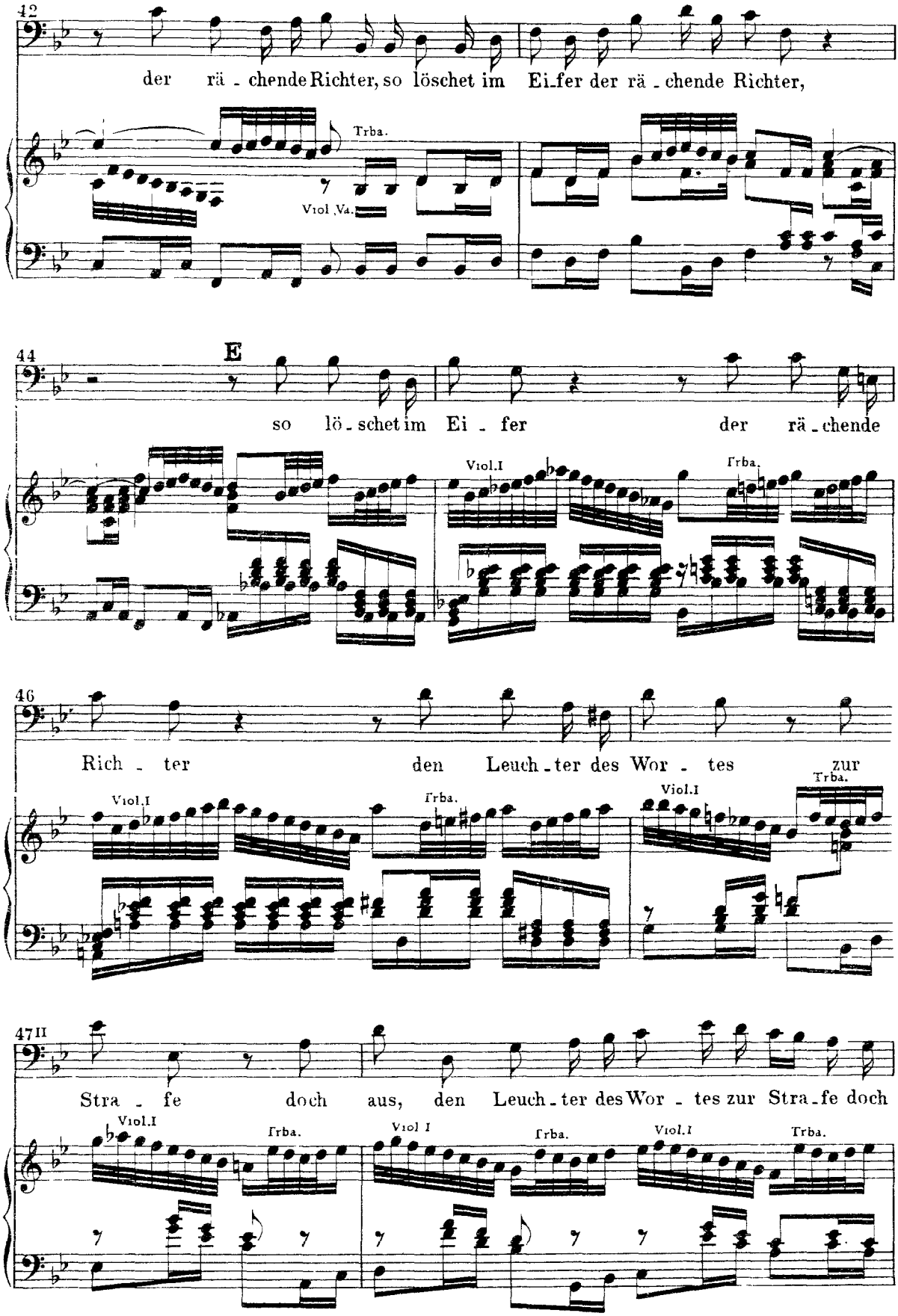
42
der rä - chende Richter, so löschet im Ei-fer der rä - chende Richter,
Trba.
Viol. Va.
44
E
so lö - schet im Ei - fer der rä - chende
Viol.I
Trba.
46
Rich - ter den Leuch - ter des Wor - tes zur
Viol.I
Trba.
Viol.I
Trba.
47 II
Stra - fe doch aus, den Leuch - ter des Wor - tes zur Stra - fe doch
Viol.I
Trba.
Viol I
Trba.
Viol.I
Trba.

49

aus; so löschet im Ei_fer der rä_chende

Viol. I

Trba.

Cont.

51

Richter den Leuchter des Wor_tes zur Stra_fe doch aus.

Trba.

Viol

Va.

dal segno

4. Recitativo

Tenore

Doch Gottes Auge sieht auf uns als Auserwählte; und wenn kein Mensch der Feinde Menge

Cont

4

zählte, so schützt uns doch der Held in Israel, es hemmt sein Arm der Feinde Lauf und hilft uns

7

auf; des Wortes Kraft wird in Ge_fahr um soviel mehr er_kannt und offen_bar.

5. Choral

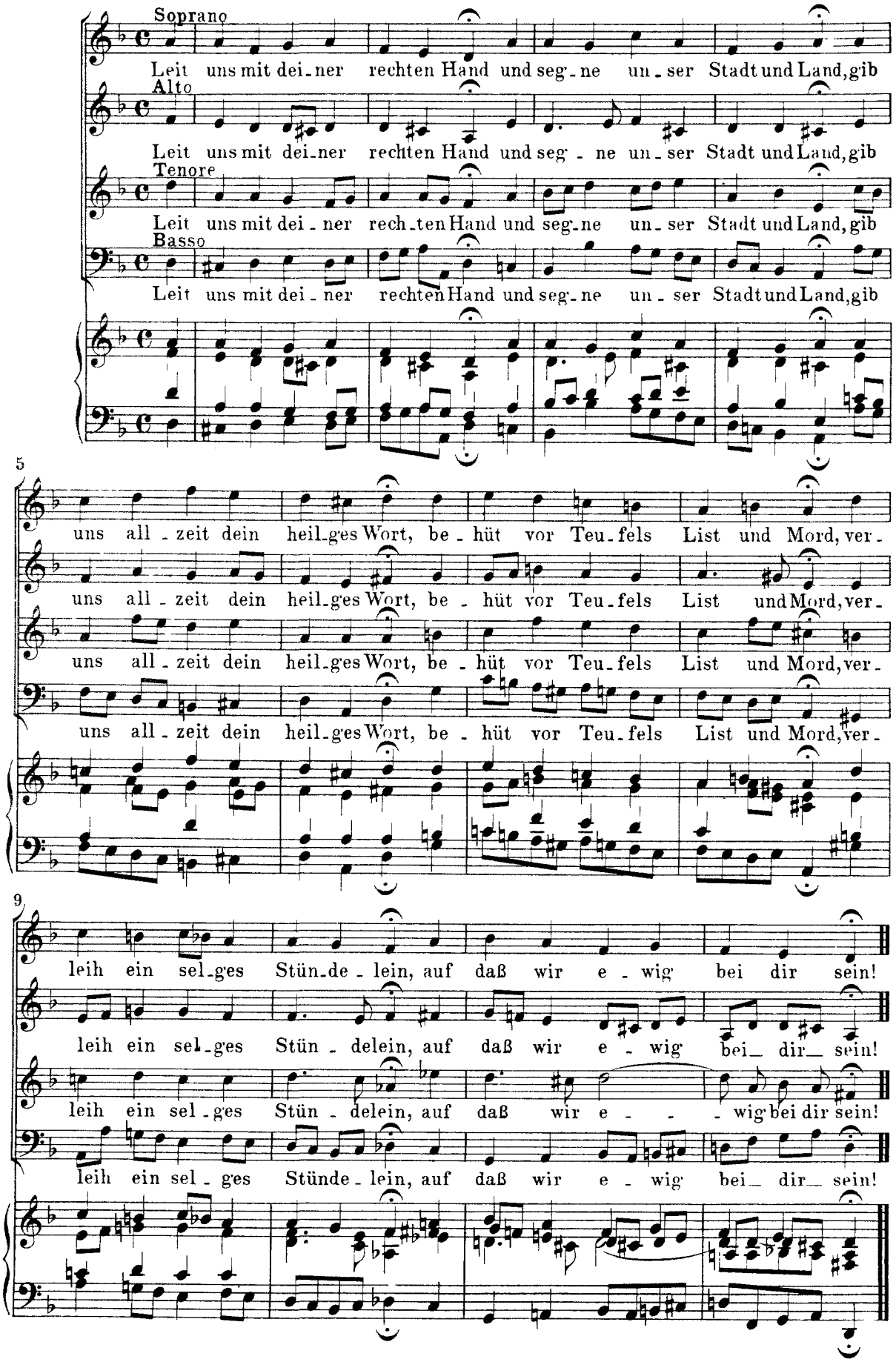
Soprano
Leit uns mit dei-ner rechten Hand und seg-ne un-ser Stadt und Land, gib
Alto
Leit uns mit dei-ner rechten Hand und seg-ne un-ser Stadt und Land, gib
Tenore
Leit uns mit dei-ner rech-ten Hand und seg-ne un-ser Stadt und Land, gib
Basso
Leit uns mit dei-ner rechten Hand und seg-ne un-ser Stadt und Land, gib
5
uns all-zeit dein heil-ges Wort, be-hüt vor Teu-fels List und Mord, ver-
uns all-zeit dein heil-ges Wort, be-hüt vor Teu-fels List und Mord, ver-
uns all-zeit dein heil-ges Wort, be-hüt vor Teu-fels List und Mord, ver-
uns all-zeit dein heil-ges Wort, be-hüt vor Teu-fels List und Mord, ver-
9
leih ein sel-ges Stün-de-lein, auf daß wir e-wig bei dir sein!
leih ein sel-ges Stün-delein, auf daß wir e-wig bei dir sein!
leih ein sel-ges Stün-delein, auf daß wir e- -wig bei dir sein!
leih ein sel-ges Stünde-lein, auf daß wir e-wig bei dir sein!