Александре Ивановне Гирс

2

Обойми, поцалуй

Соч. в 1858 г.

Слова А. КОЛЬЦОВА

Музыка М. БАЛАКИРЕВА

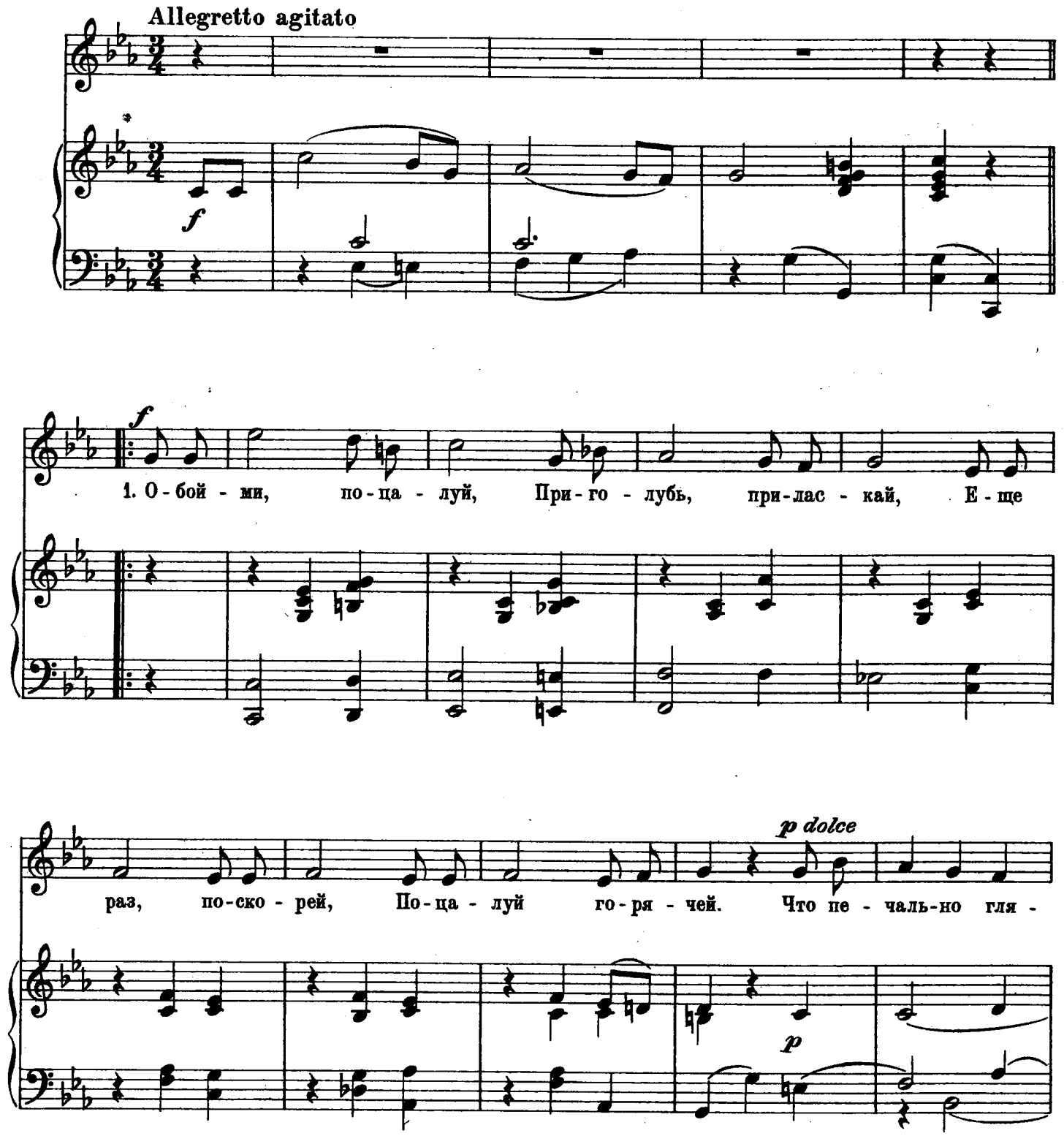

-дишь? Что на серд-це та - ишь? Не тос - куй, не го - рюй, Из о -

-чей слез не лей; Мне не на - доб - но их, Мне не нуж - но тос -

- ки.

2.

Мучит душу мою
Твой печальный убор;
Для чего ты в него
Нарядила себя?
Разрядись, уберись
В свой наряд голубой;
И на плечи накинь
Шаль с каймой расписной. } *2 раза*

3.

Как мне мило теперь
Любоваться тобой!
Как весна, хороша
Ты, невеста моя!
Обойми ж, поцалуй,
Приголубь, приласкай,
Еще раз, поскорей,
Поцалуй горячей! } *2 раза*

М. 15248 Г.