Алине Александровне Хвостовой

НЕТ, ТОЛЬКО ТОТ, КТО ЗНАЛ...

Слова Л. МЕЯ (из Гете)*)

Соч. 6, № 6

Andante non tanto

espress.

p

p espress.

Нет, толь-ко тот, кто знал

p

сви-да-нья жаж-ду, пой-мет, как я стра-дал и как я

рій

f

*)У Гете стихотворение озаглавлено «Песнь арфиста».

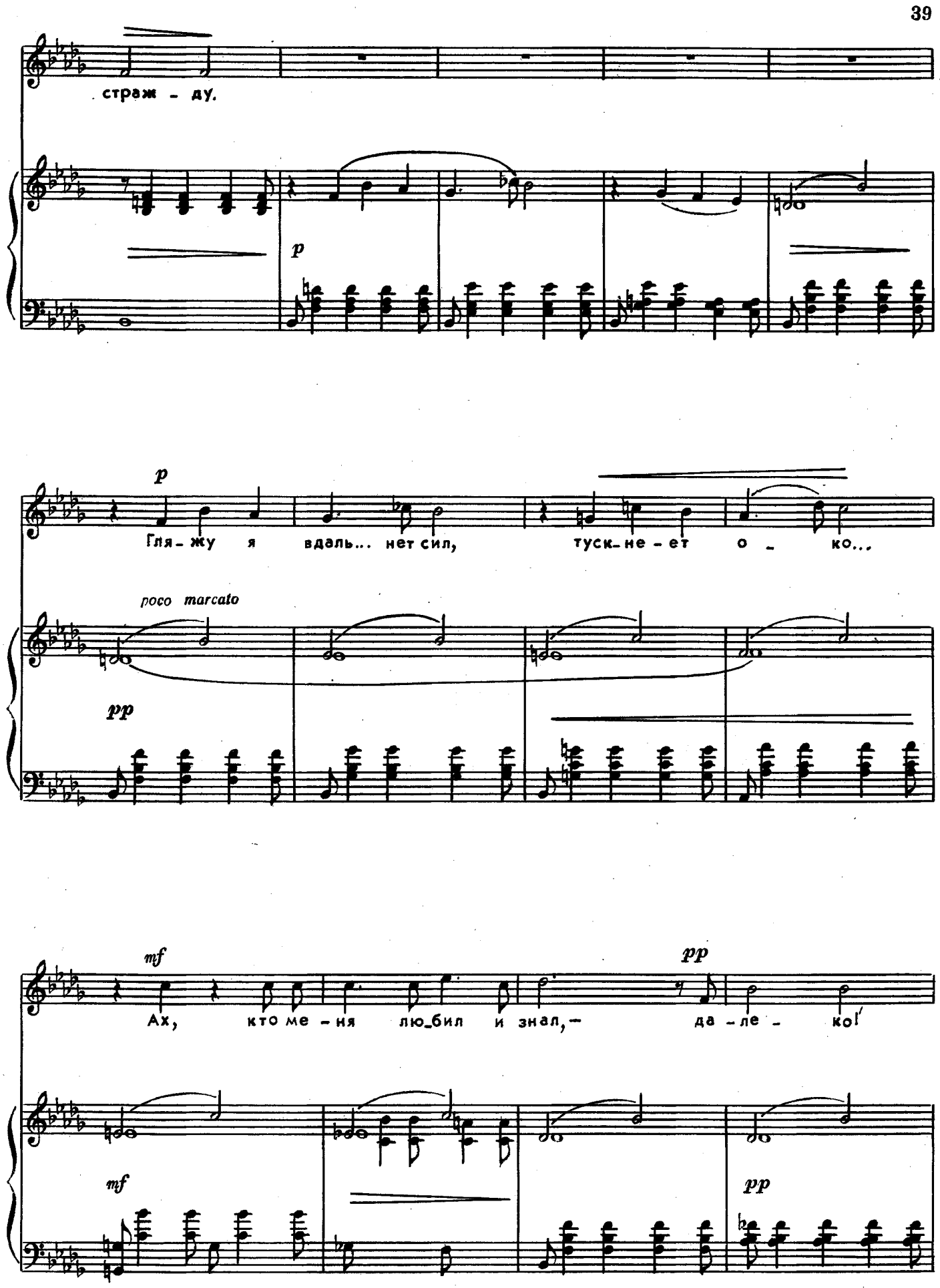
страж - ду.
p
p
Гля - жу я вдаль... нет сил, туск - не - ет о - ко...
poco marcato
pp
mf
pp
Ах, кто ме - ня лю - бил и знал, — да - ле - ко!
mf
pp

f *p*

Ах, толь_ко тот, кто знал сви_да_нья жаж - ду,

cresc. *mf* *p*

cresc.

пой_мет, как я стра_дал и как я страж - ду.

cresc.

f string. *cresc.* *ff*

Пой_мет, как я стра - дал и как я

mf *cresc.*

molto rit. a tempo

pp

страж - ду. Вся грудь го - рит... Кто знал сви -

espress.

ff *p*

- да - нья жаж - ду, пой - мет, как я стра - дал и

как я страж - ду.

pp

(1869 г.)