2. РАЗОЧАРОВАНИЕ

2. DÉCEPTION

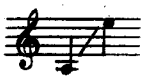

Слова П. КОЛЛЕНА
Paroles de P. COLLIN

Moderato

p *più f*

p *pp* *pp*

Яр-ко солн-це е-ще бли-
Le so-leil ra-yon-nait en-

più f *mf*

-ста-ло, у-ви-дать хо-тел я ле-са, где с вес-но-ю вме-сте люб-
-co-re. J'ai vou-lu re-voir les grands bois, où nous pro-me-nions au-tre-

p *mf*

-ви и бла-женст-ва по-ра на-ста-ла. По-ду-мал я: «В лес-ной ти-
-fois notre a-mour à sa belle au-ro-re. Je me di-sais: « Sur le che-

p p pp pp

-ши е-е най-ду о-пять, как преж-де, и, ру-ки по-дав мне сво-
-min, je la re-trou-ve-rai, sans dou-te; ma main se ten-dra vers sa

p f

-и, пой-дет за мной, пол-на на-деж-ды». Я на-прас-но и-щу...
main, et nous nous re-met-trons en rou-te». Je re-gar-de par-tout!

p più mosso p p pp cresc. poco a poco

mf f rit. f

У-вы! Взы-ва-ю! Лишь э-хо мне от-ве-ча-ет!
En vain! J'ap-pel-le! Et l'é-cho seul m'é-cou-te!

f

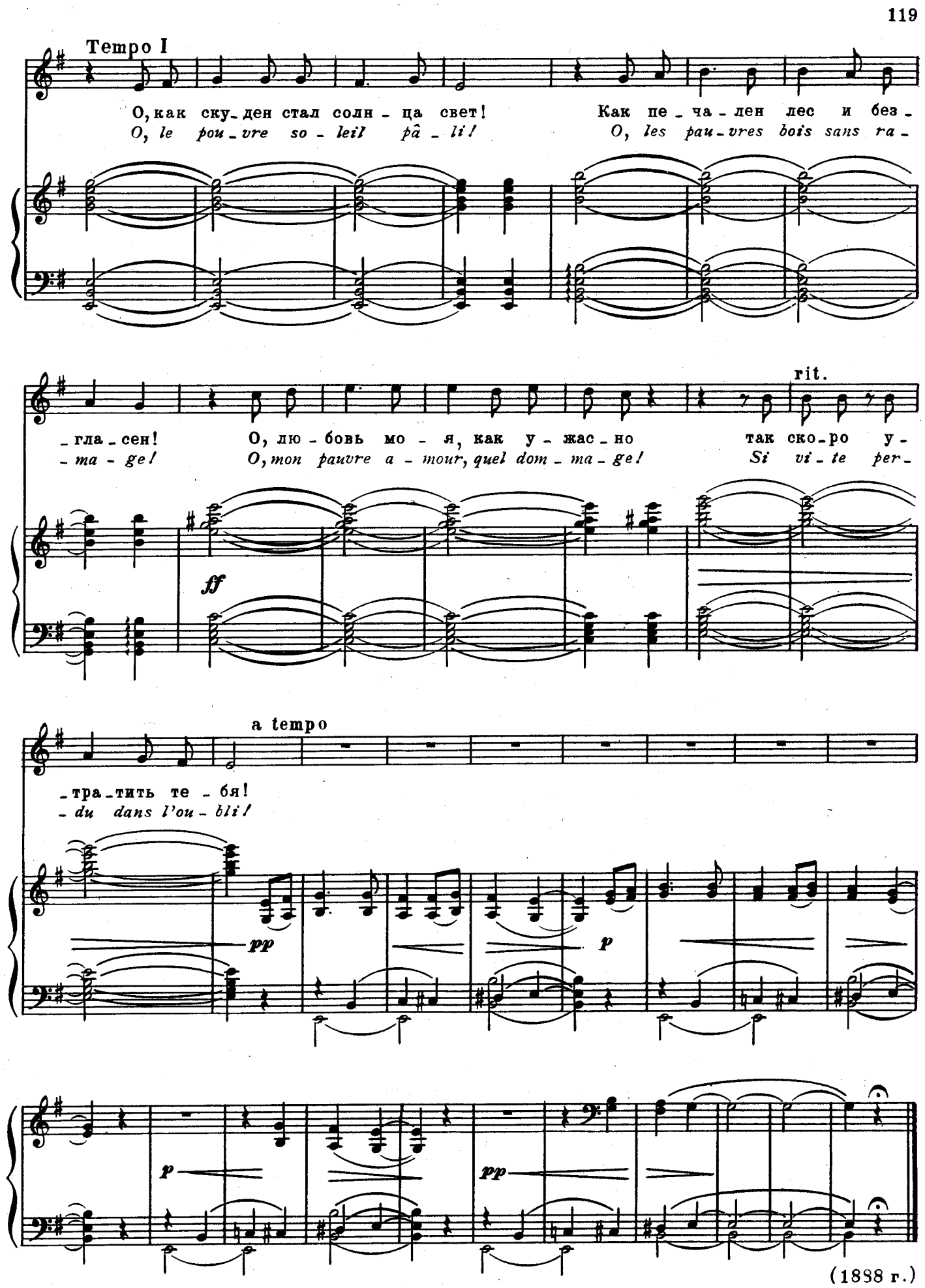
Tempo I
О, как ску-ден стал солн-ца свет!
O, le pou-vre so-leil pâ-li!
Как пе-ча-лен лес и без-гла-сен!
O, les pau-vres bois sans ra-ma-ge!
О, лю-бовь мо-я, как у-жас-но так ско-ро у-тра-тить те-бя!
O, mon pauvre a-mour, quel dom-ma-ge! Si vi-te per-du dans l'ou-bli!
rit.
ff
a tempo
pp
p
p
pp

(1888 г.)