# 6. СНОВА, КАК ПРЕЖДЕ, ОДИН...

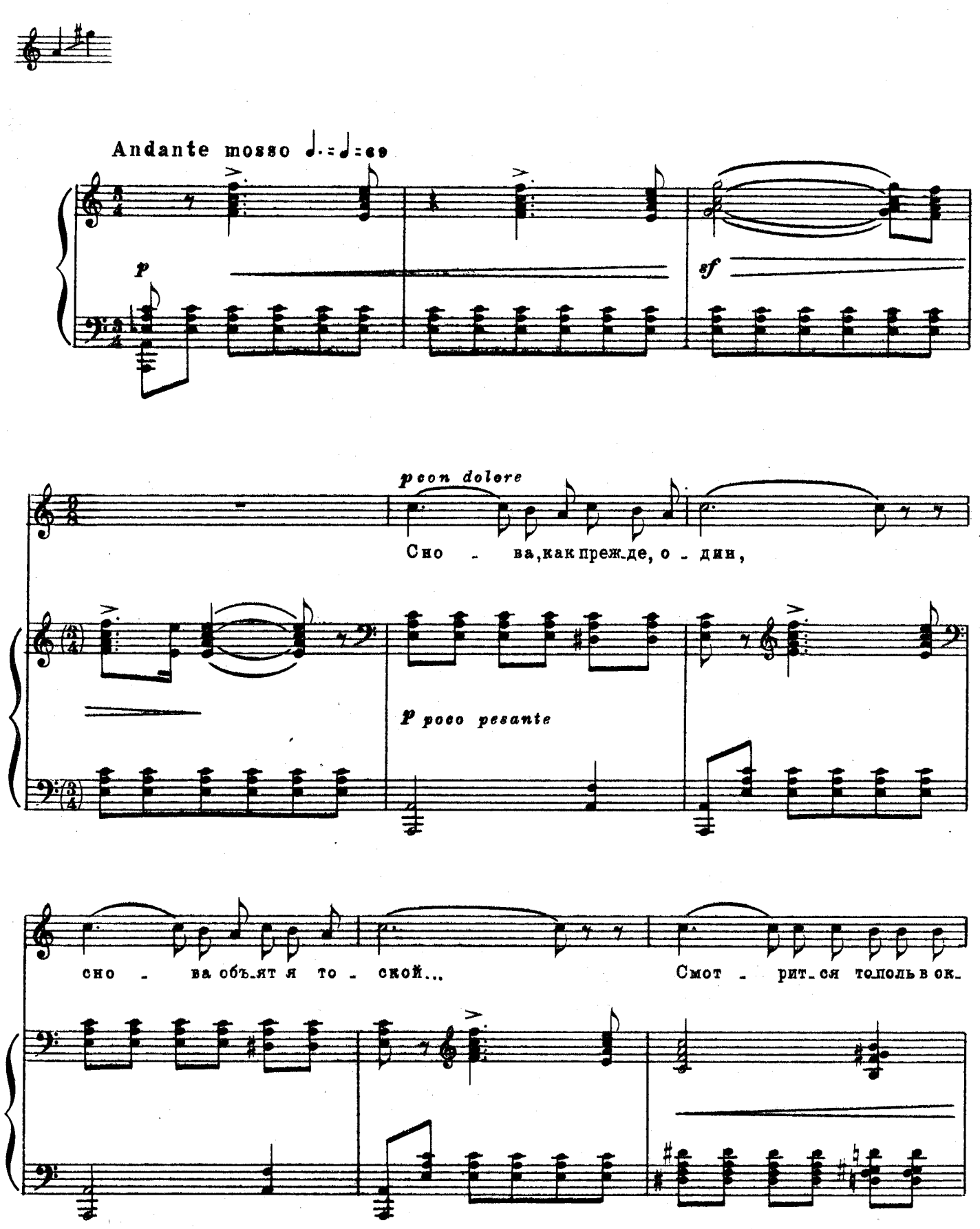

-но, весь о-за-ренный лу - ной.

*sf* *sf*

Смот - рит-ся то-поль в ок - но... Шеп - чут о чем-то ли-

*p*

Poco incalzando

*cresc.*

-сты... В звез - дах го-рят не-бе - са...

*cresc.*

Где те-перь, ми-ла - я, ты? Всё, что тво-

*f* *f*

rit.

-рит-ся со мной, я пе-ре-дать не бе - русь...

*poco a poco dim.*

Tempo I

*p*

Друг! по-мо-лись за ме - ня,

*pp*

*pp*

я за те-бя уж мо - люсь!..

*mf*

*pp*

(1893 г.)