44. Дайте крылья мне [1]

РОМАНС

Слова Е. РОСТОПЧИНОЙ

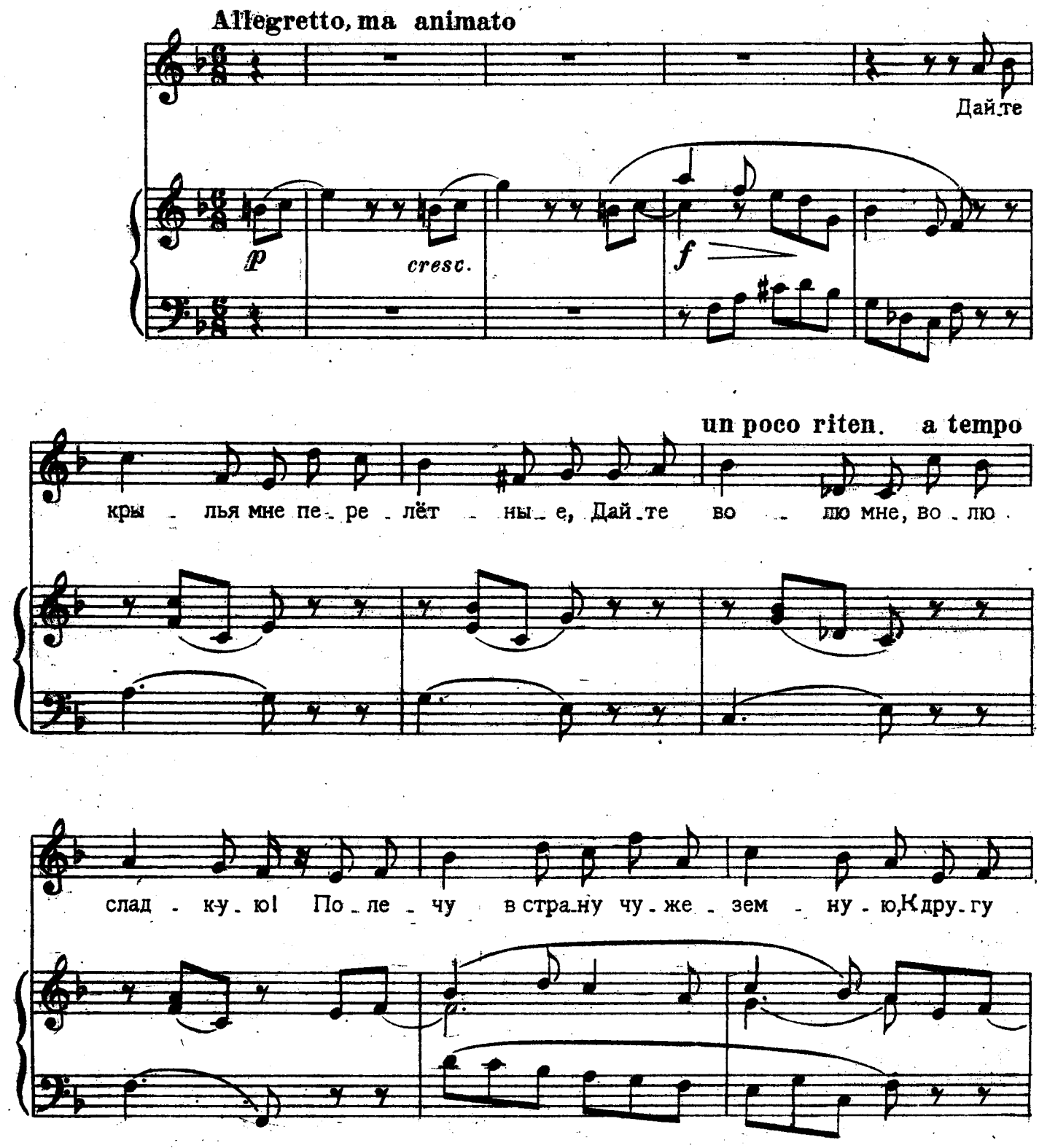

1) У Ростопчиной стихотворение заглавия не имеет; издано в группе трех стихотворений под общим заголовком: Простонародные песни.

f *p*

ми - ло - му я у - крад - ко - ю! Не стра - шит ме - ня путь то -

f *p*

- ми - тель - ный, Я пом - чусь к не - му, где бы ни был он; Чуть - ем

f *ad libitum* *ten.*

серд - ца я до - бе - русь к не - му. Я[1] най - ду е - го, где б ни

cresc. *f e riten.*

1) У Ростопчиной: *И*

[a tempo]

f e risoluto

скрыл-ся он! В во-ду ка-ну я, в пла-мя

f

f

бро-шусь я! — О-до-ле-ю всё, — чтоб у-зреть е-го! От-дох-

ral - - - - - len -

-ну при нём от кру-чи-ны злой, Рас-цве-ту ду-шой от люб-

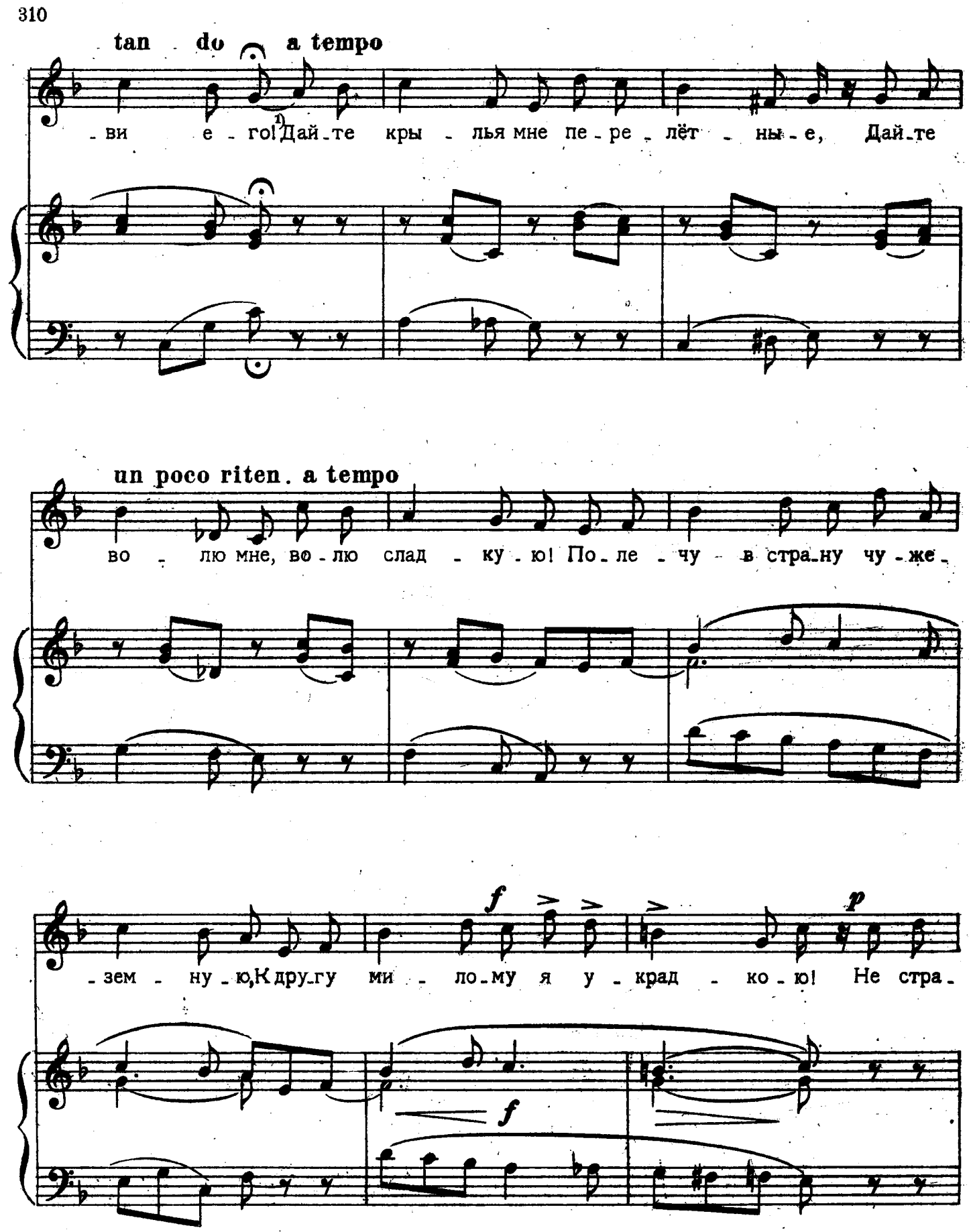

1) На этом заканчивается стихотворение Ростопчиной.

-шит ме-ня путь то-ми-тельный, Я по-мчусь к не-му, где бы

p

ни был он, Чуть-ём серд-ца я до-бе-русь к не-му, Я[1] най-

cresc.

f ad libitum *ten.* **[a tempo]**

-ду е-го, гдеб ни скрыл-ся он!..

f e riten. *f*

1) У Ростопчиной: *И*