36. Мне грустно[1]

[РОМАНС]

Слова М. ЛЕРМОНТОВА

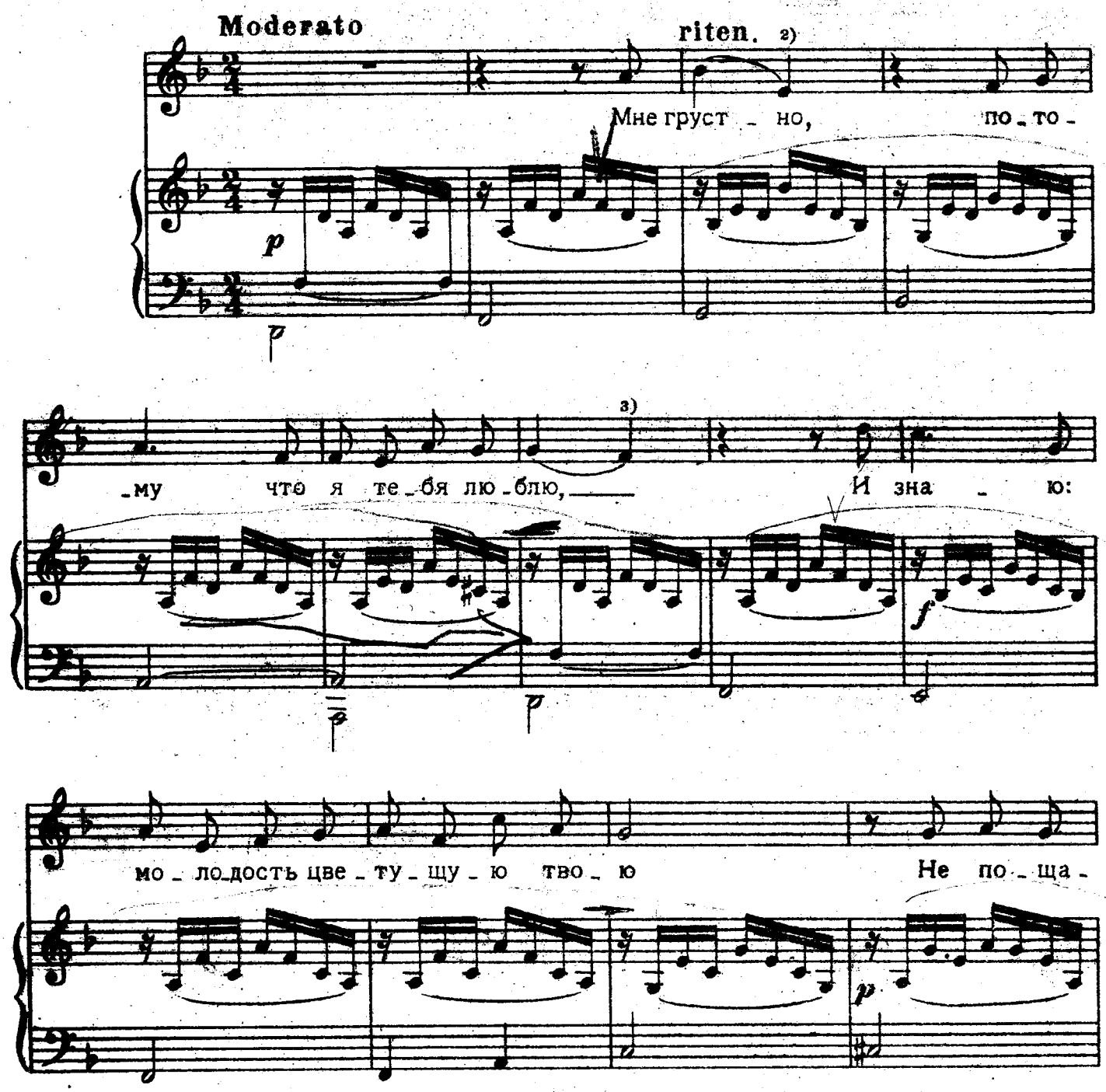

1) У Лермонтова стихотворение называется: О т ч е г о.

2) В первом издании 1849 г. лиги, соединяющей *b-e* нет.

3) В изданіи 1849 г. *g-f* не слигованы

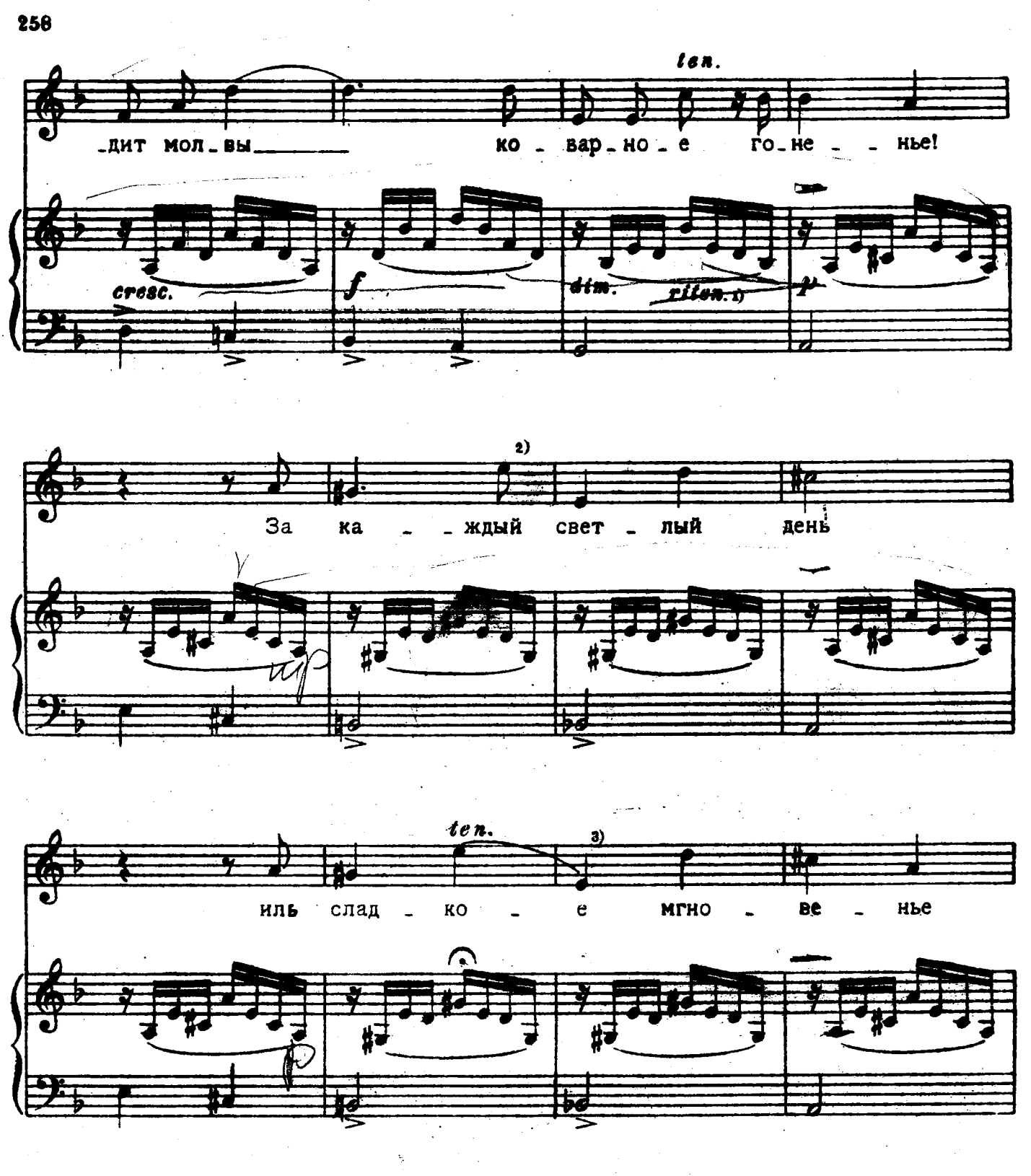

1) В издании 1849 г. обозначения riten. нет.

2) В издании 1849 г. *gis-e 2* слигованы: за ка-ждый свет.

3) В издании 1849 г. повторена предыдущая (см. такт 19$\frac{2}{4}$) формула: иль слад-ко-е

Сле - за - ми и то - ской

cresc. *f*

за - пла - тишь ты судь - бе!

dim. *p*

riten.

Мне груст - но, по - то - му что

colla voce

ве - се - ло те - бе! Мне

ral - - - len - tan - do

ten.

груст - но, по - то - му что ве - - - се - ло те -

ten.

a tempo

- бе! [1]

1) Повторения последней фразы у Лермонтова нет.