35. Не называй её небесной [1]

РОМАНС

Слова Н. ПАВЛОВА

[Ранняя редакция]

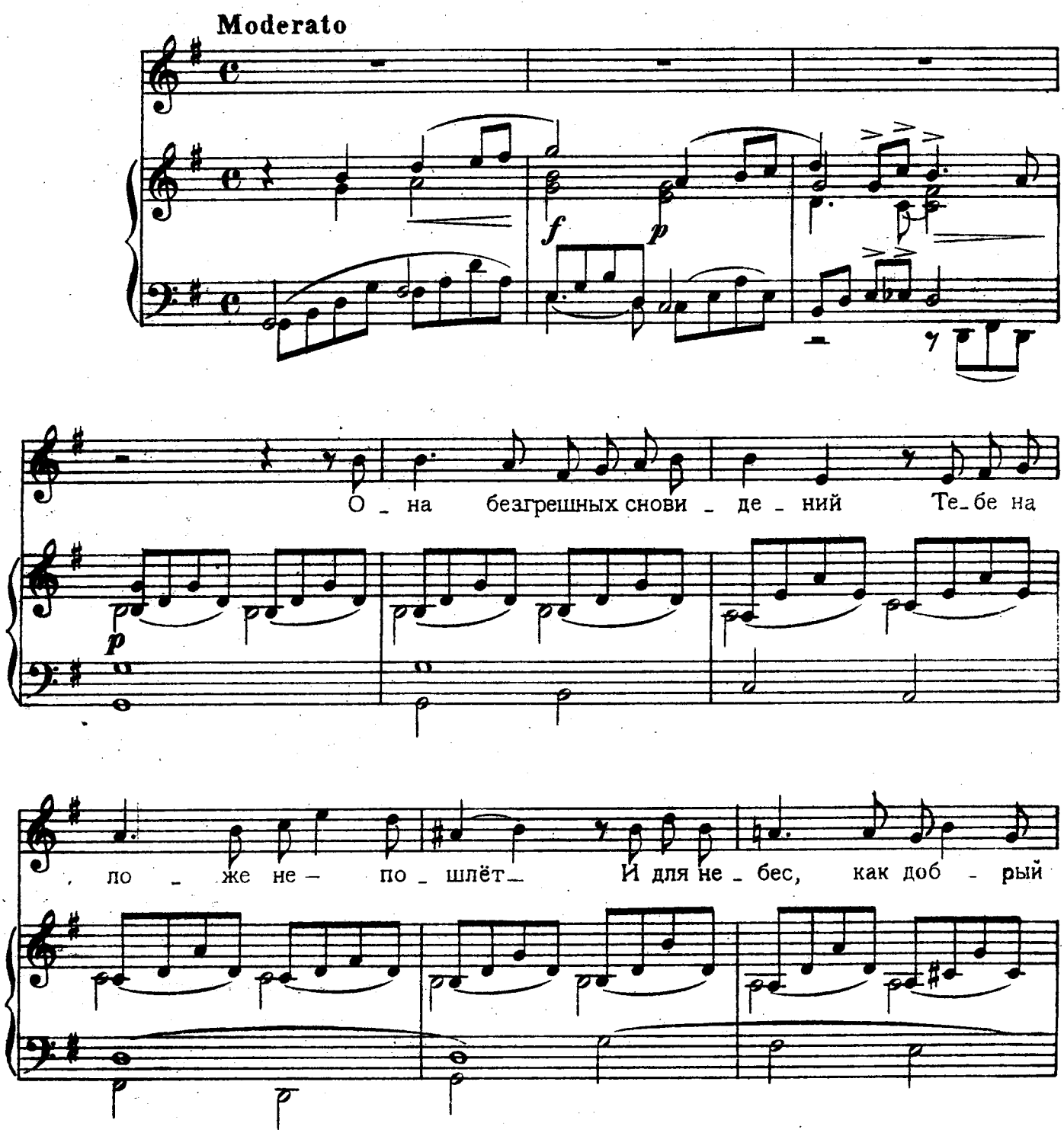

1) Стихотворение Н. Павлова называется: Романс.

ге - ний, Твоей ду - ши не сбе-ре - жёт; С ней мир дру-

- гой, но мир пре-лест-ной; С ней гас-нет ве - ра в луч - ший

sf

край... Не на-зы - вай е-ё не - бес-ной И у зе-

f

ri - - te - nu - - - to

ten.

-мли не от - ни - май, у зе - мли не от - ни-

ff

a tempo

- май! [1]

f p

Нет у не-ё бес-плот-ных кры-лий, Чтоб от-де-лить-ся от лю-

1) Слова повторены Даргомыжским.

dolce

-дей; О-на сли-янье роз и ли-лий, Цве-ту-щих для земных о-

-чей; О-на ма-нит во храм чу-дес-ной, Но э-тот

храм не свет-лый рай... Не на-зы-вай е-ё не-

cresc.

f

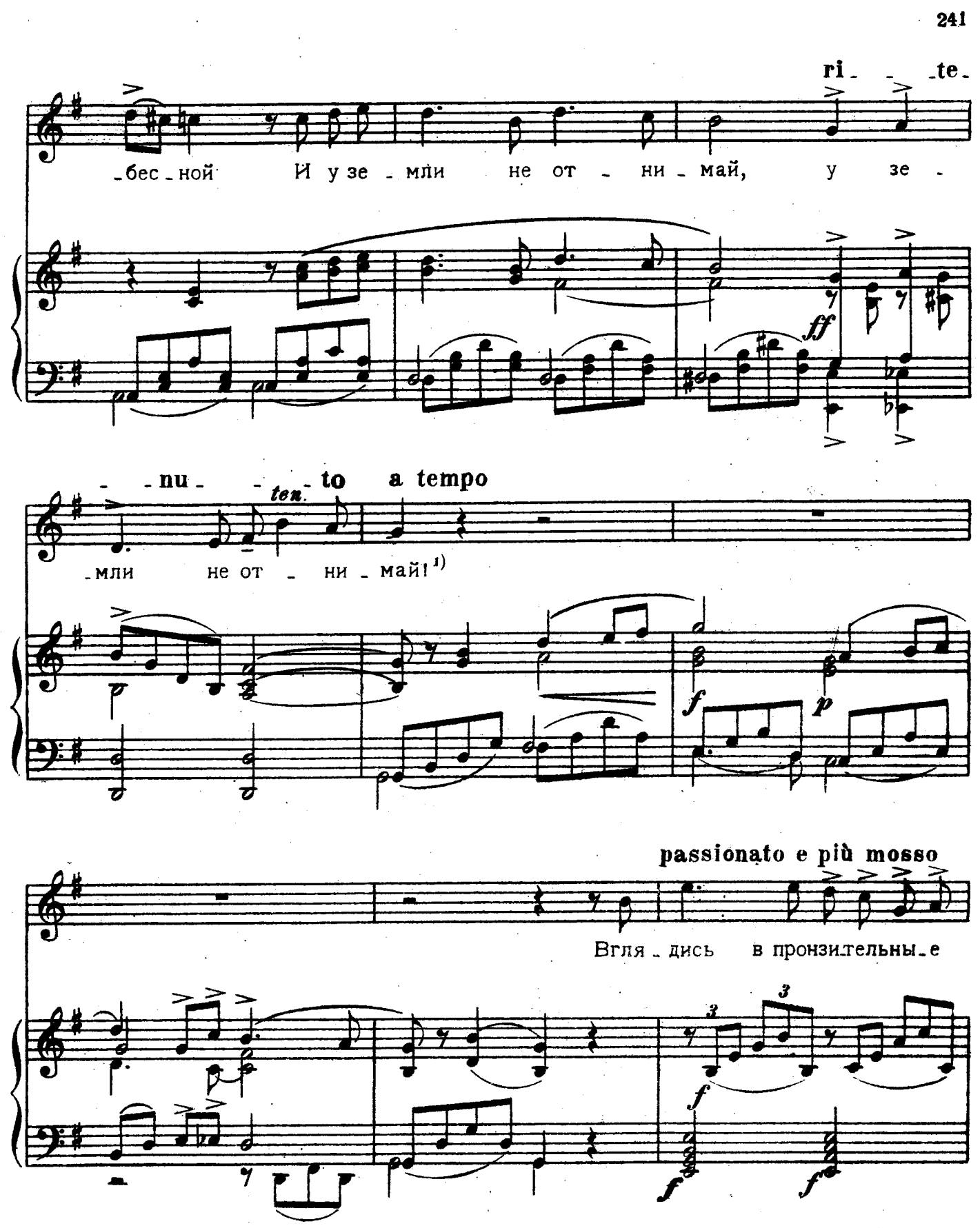

1) Слова повторены Даргомыжским.

о - чи, Не не-бом све - тят-ся о - ни: В них есть не-

f

пра - - - вед-ны-е но - чи, В них есть му-

f p

-чи - - тельны-е дни! Пред тро-ном кра-со-ты те-лес-ной

f p cres- - - cen- - -

con fuoco

Свя_тых мо_литв не за_жи_гай... Не на_зы_

_do f ff

_вай е_ё не_бес_ной И у зе_мли не от_ни_

ri_te_nu_to a tempo

ten. dolce

_май, у зе_мли не от_ни_май! [1] О_

ff p

1) Слова повторены Даргомыжским.

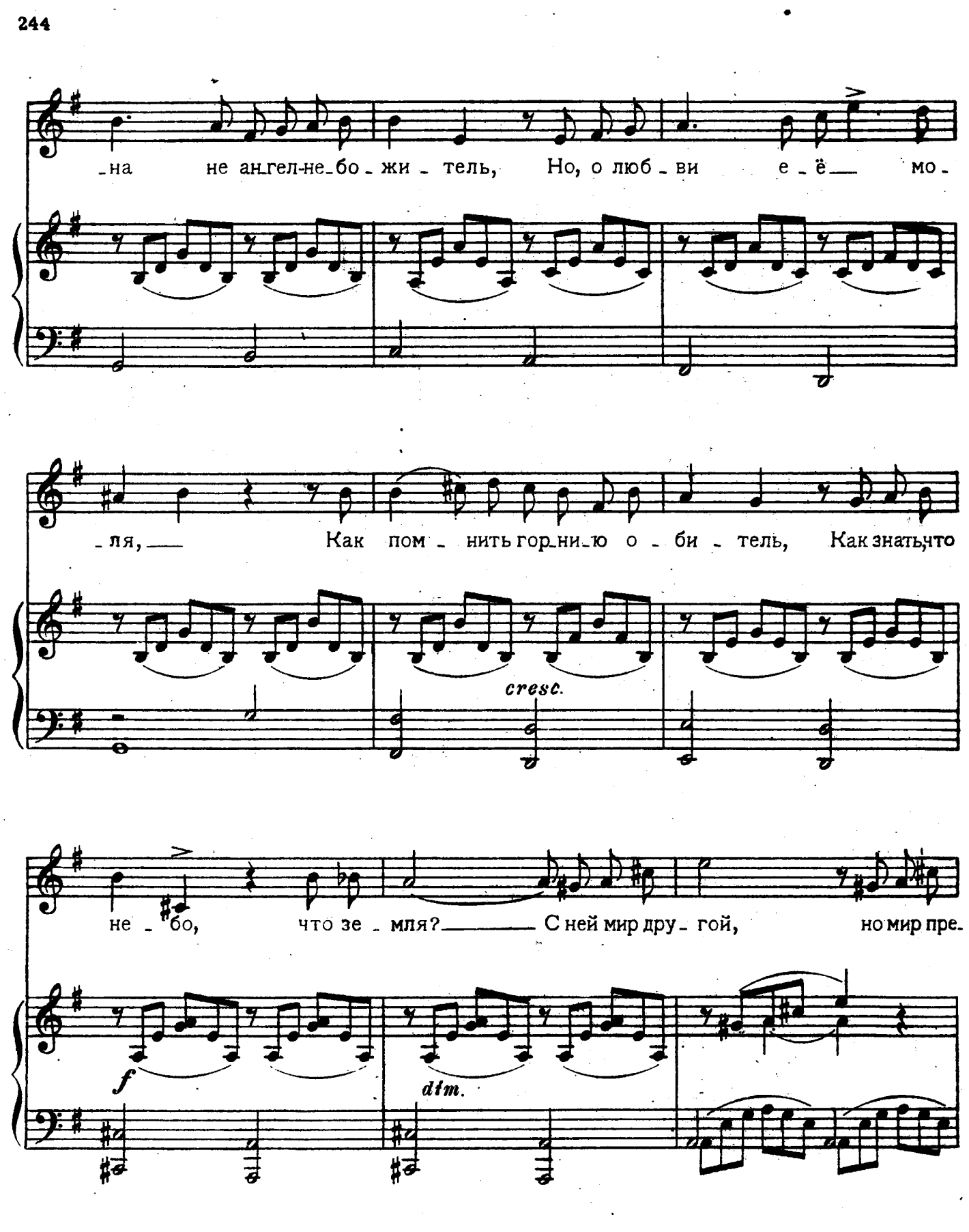
-на не ан-гел-не-бо-жи-тель, Но, о люб-ви е-ё мо-
-ля, Как пом-нить гор-ни-ю о-би-тель, Как знать, что
cresc.
не-бо, что зе-мля? С ней мир дру-гой, но мир пре-
f
dim.

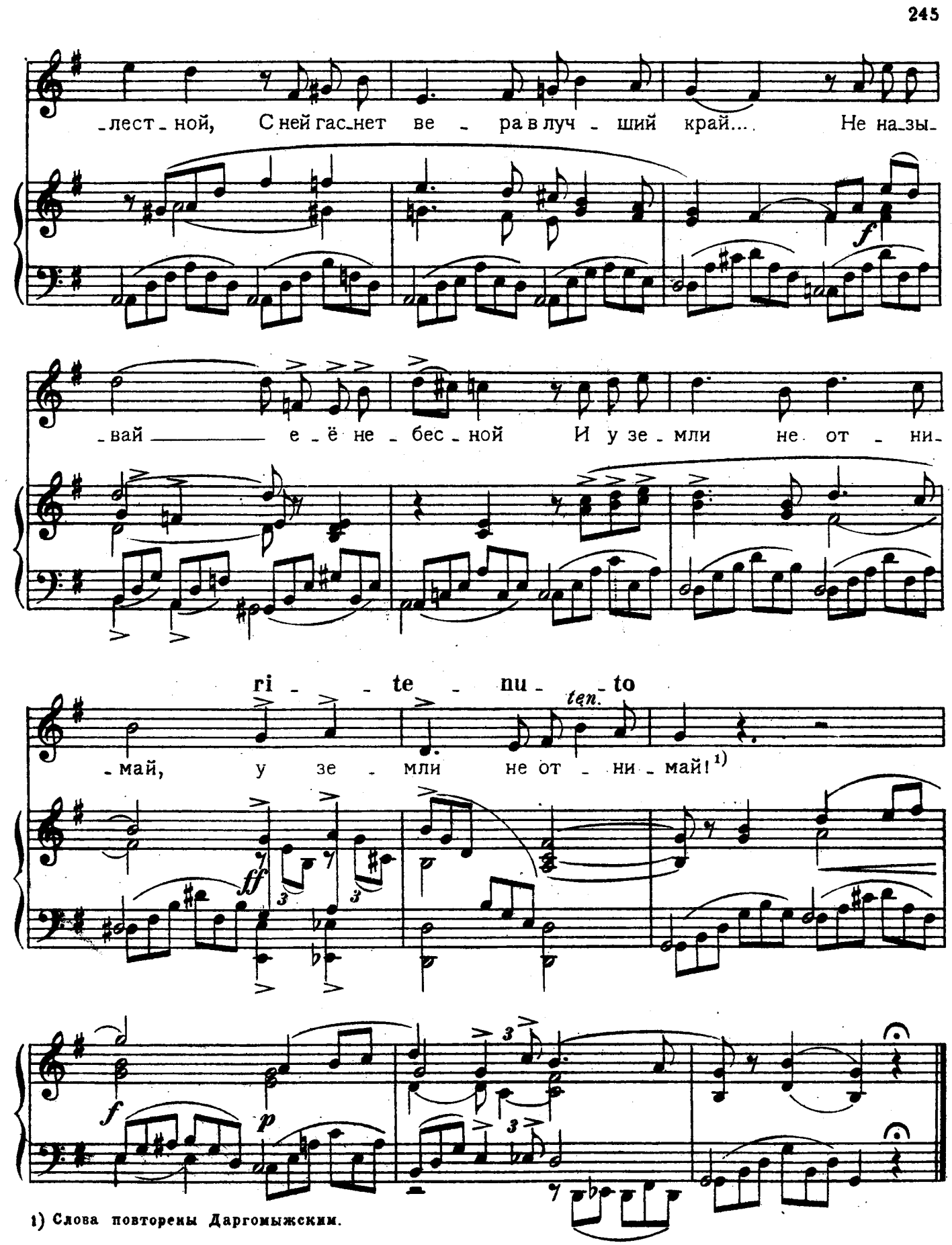

1) Слова повторены Даргомыжским.