Gl Bolje 493
GÅVA fr. Ing. C. O. Bolje af Gennäs
1924

COMPOSITIONS

pour la

Guitare

par

Ferdinand Sor.

			M. ℳ
Oeuvre	1.	**Six Divertissements**	1,50
„	2.	**Six Divertissements**	1,50
„	3.	**Thème varié** *suivi d'un Ménuet*	1,50
„	4.	**Deuxième Fantaisie**	1,50
„	5.	**Six petites pièces** *très faciles*	1,50
„	6.	**Douze Etudes**	3,—
„	7.	**Fantaisie**	1,50
„	8.	**Six Divertissements**	1,50
„	9.	**Introduction et Variations** *(Thème de Mozart)*	1,50
„	10.	**Troisième Fantaisie**	1,50
„	11.	**Deux Thèmes variés et douze Ménuets**	3,—
„	12.	**Quatrième Fantaisie**	1,50
„	14.	**Grand Solo**	2,—
„	15.	**Sonate**	1,50
„	16.	**Cinquième Fantaisie et Variations** *(nel cor più non mi sento)*	2,—
„	17.	**Six Valses** (Cahier I)	1,50
„	18.	**Six Valses** (Cahier II)	1,50
„	19.	**Six Airs** *choisis de l'Opéra „la Flûte magique"*	1,50
„	20.	**Introduction et thème varié**	1,50
„	22.	**Grand Sonate**	2,—
Oeuvre	23.	**Cinquième Divertissement** *très facile*	1,50
„	24.	**Huit petites pièces**	1,50
„	25.	**Deuxième grande Sonate**	3,—
„	26.	**Introduction et Variations** *(Que ne suis-je la fougère)*	1,50
„	27.	**Introduction et Variations** *(Gentil houssard)*	1,50
„	28.	**Introduction et Variations** *(Malborough s'en va-t-en guerre)*	1,50
„	29.	**Douze Etudes** *(Suite de l'oeuvre 6)*	3,—
„	30.	**Fantaisie et Variations brillantes**	2,—
„	31.	**Vingt quatre Leçons progressives** *pour les Commençants.* Cahier I	2,—
		Cahier II	3,—
„	32.	**Six petites pièces** *faciles et doigtées*	1,50
„	33.	**Trois pièces de société**	2,—
„	34.	**Trois pièces de société** *(Seconde Collection)*	2,—
„	35.	**Vingt quatre Exercices** *très faciles et doigtées.* Cahier I	2,—
		Cahier II	3,—

KUNGL. MUSIKALISKA AKADEMIENS BIBLIOTEK STOCKHOLM
1924/925

Propriété de l'Editeur.

N. SIMROCK, BERLIN.

G. Schirmer, New-York.

9171

C. G. RÖDER, LEIPZIG.

Grand Solo.

Ferd. Sor, oeuv. 14.

Introduction.
Andante. La 6me corde en Ré.

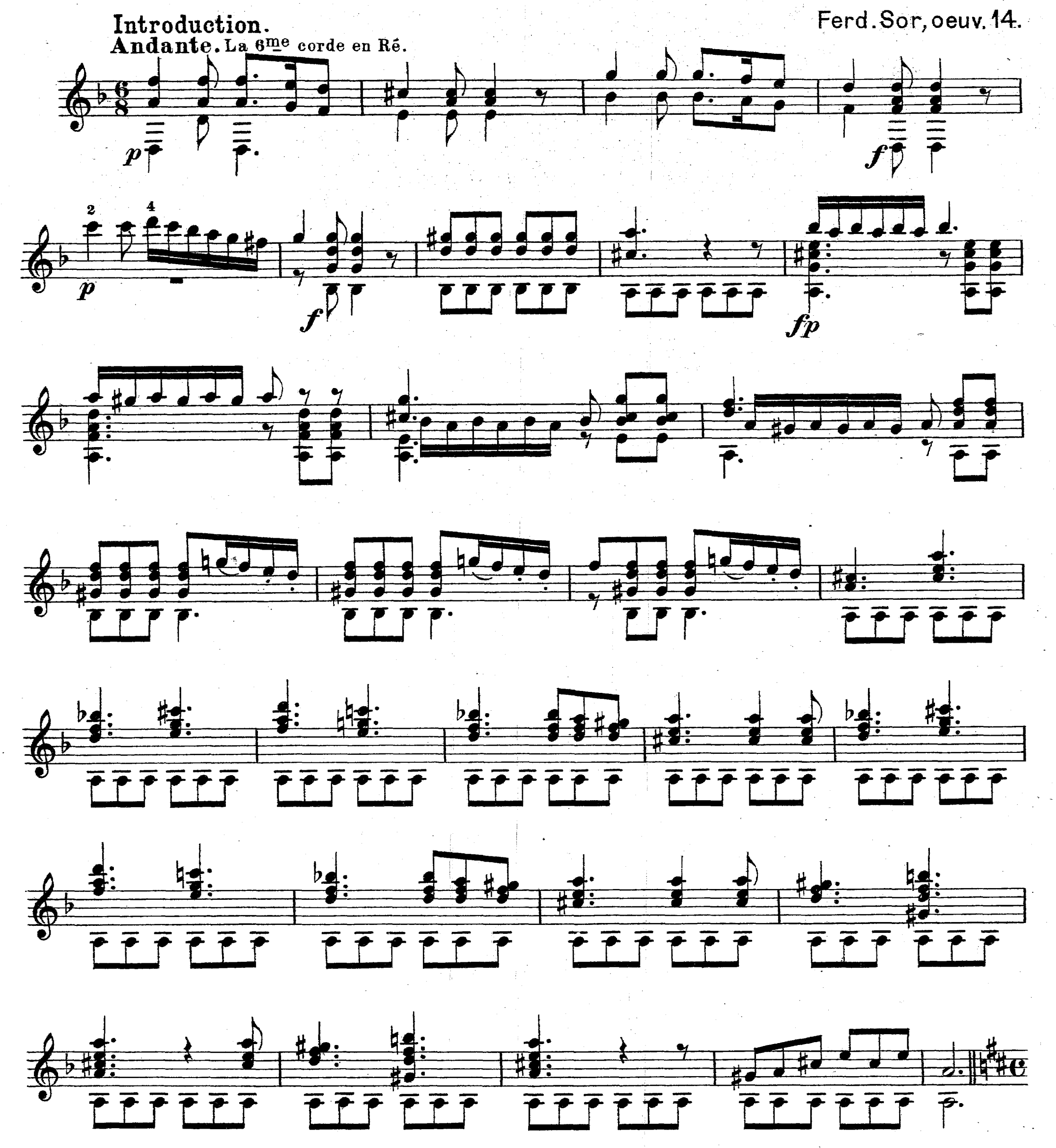

Stich und Druck der Röder'schen Officin in Leipzig.

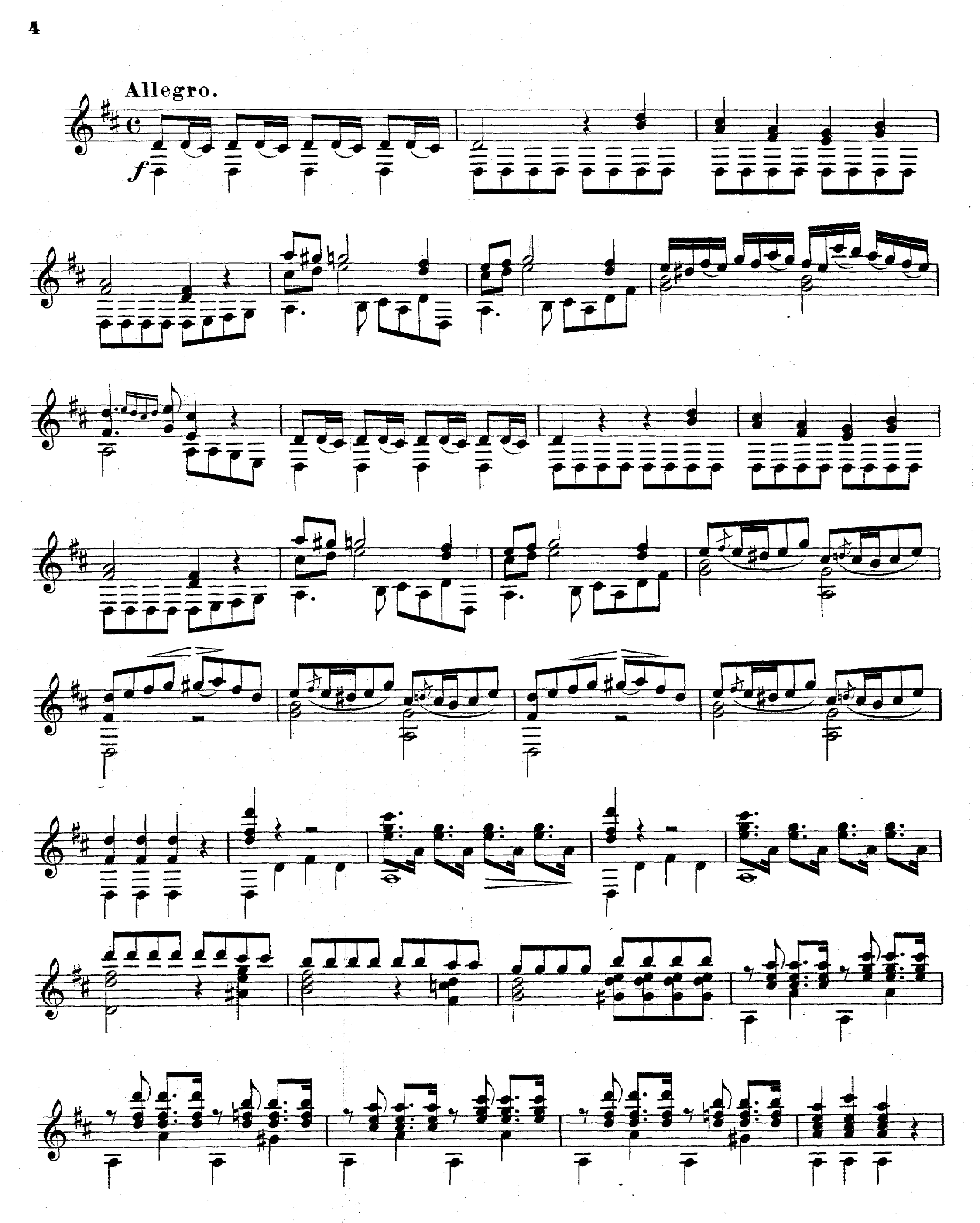
Allegro.
f

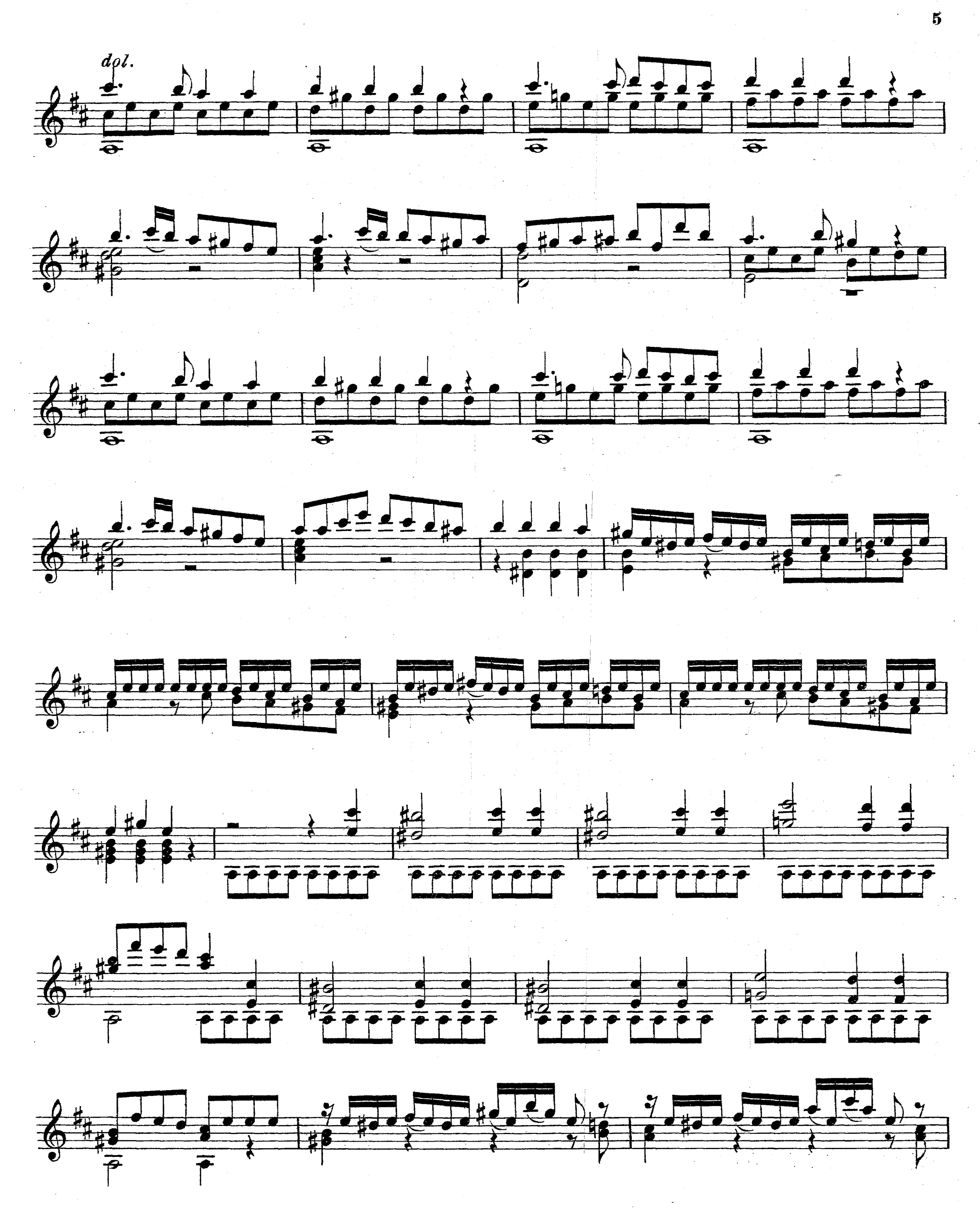
dol.

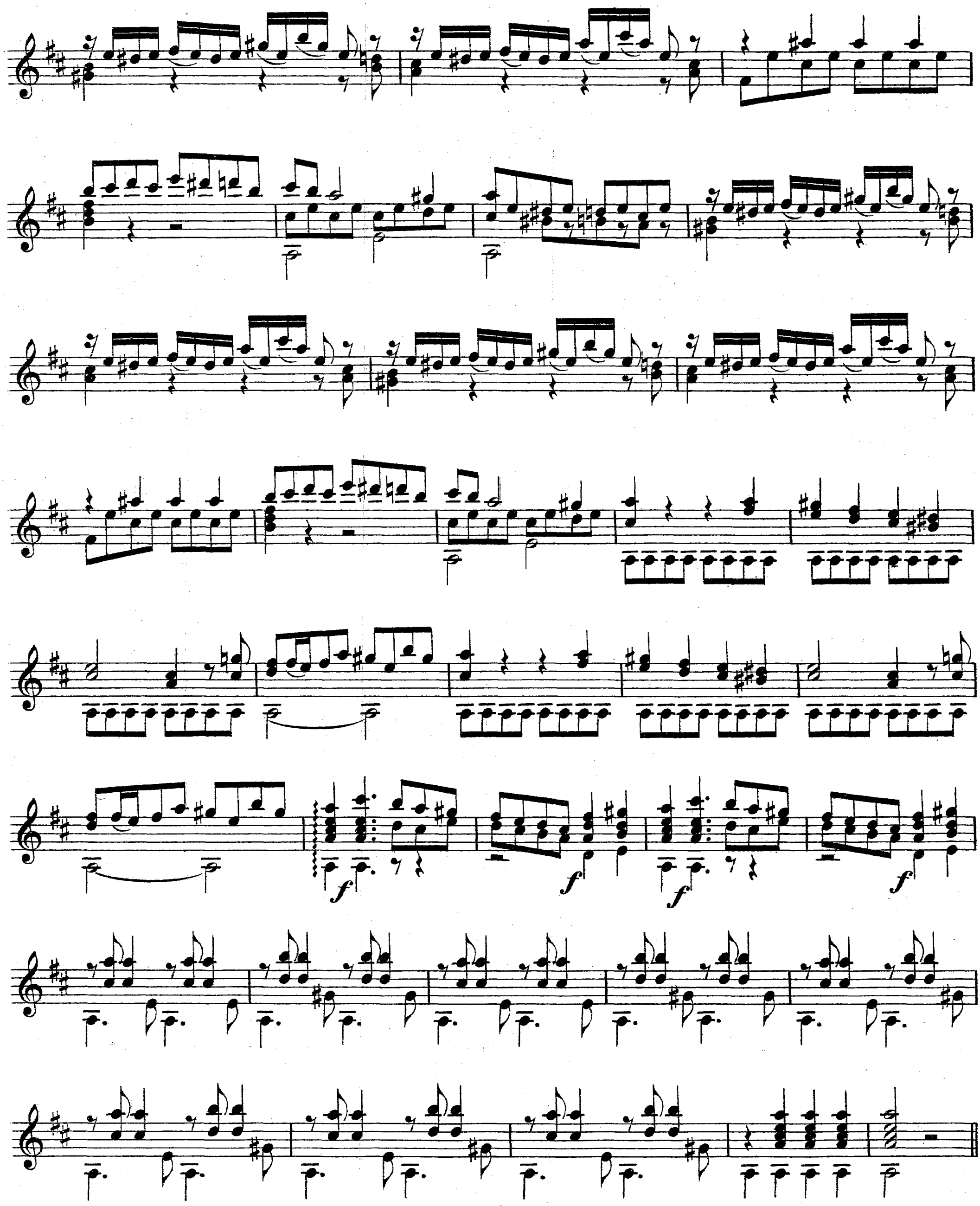
f
f
f
f

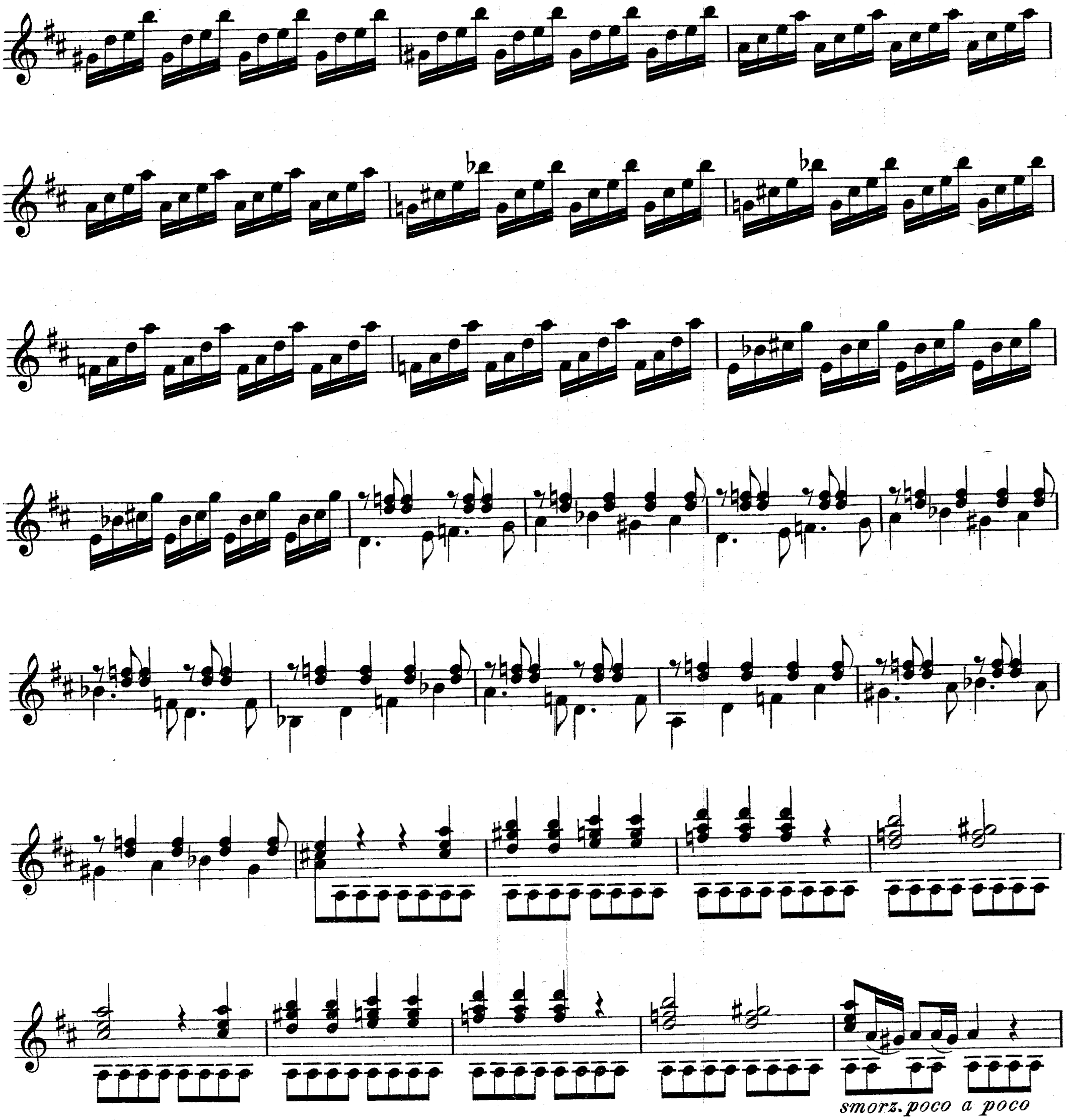
smorz. poco a poco
p

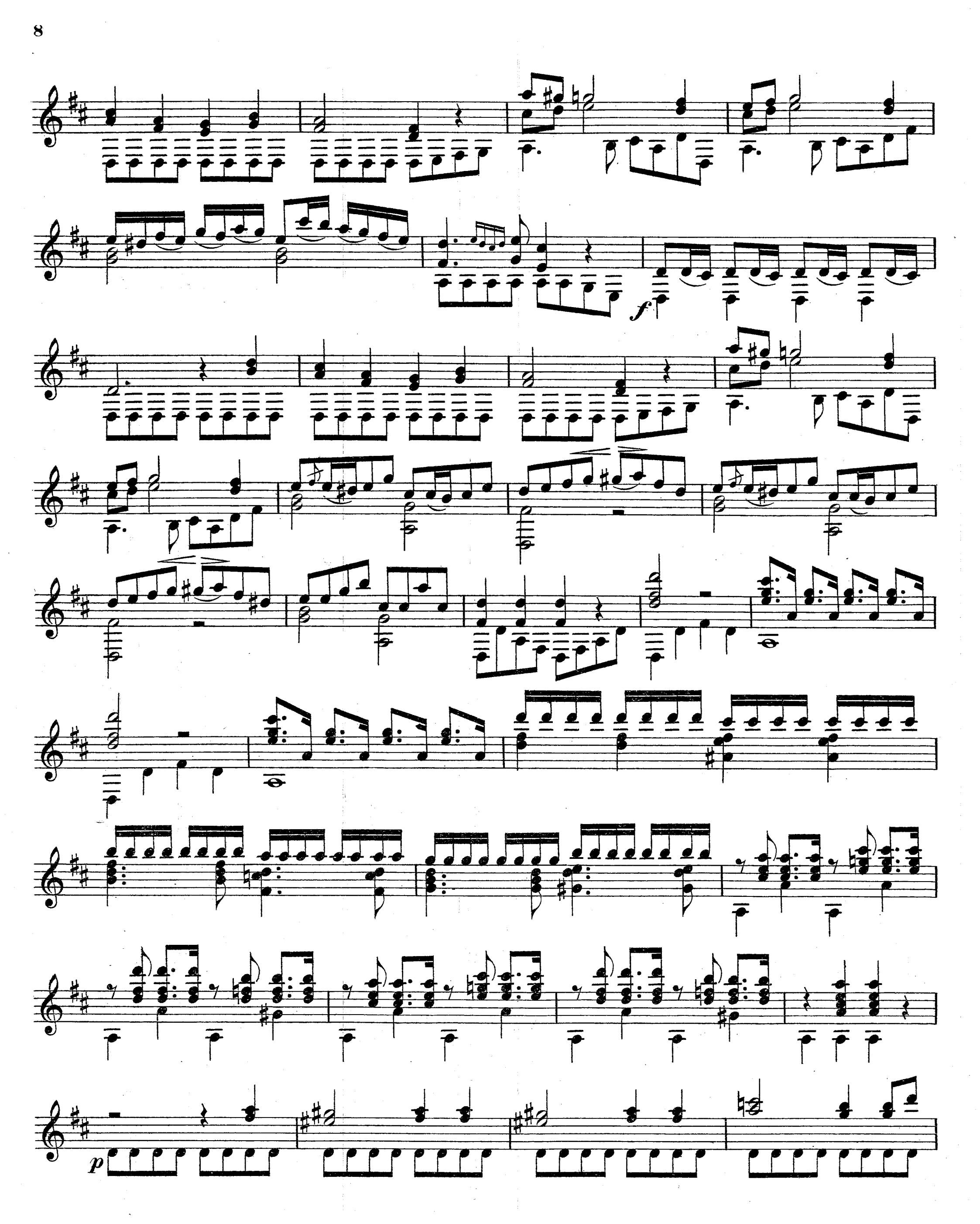
f
p

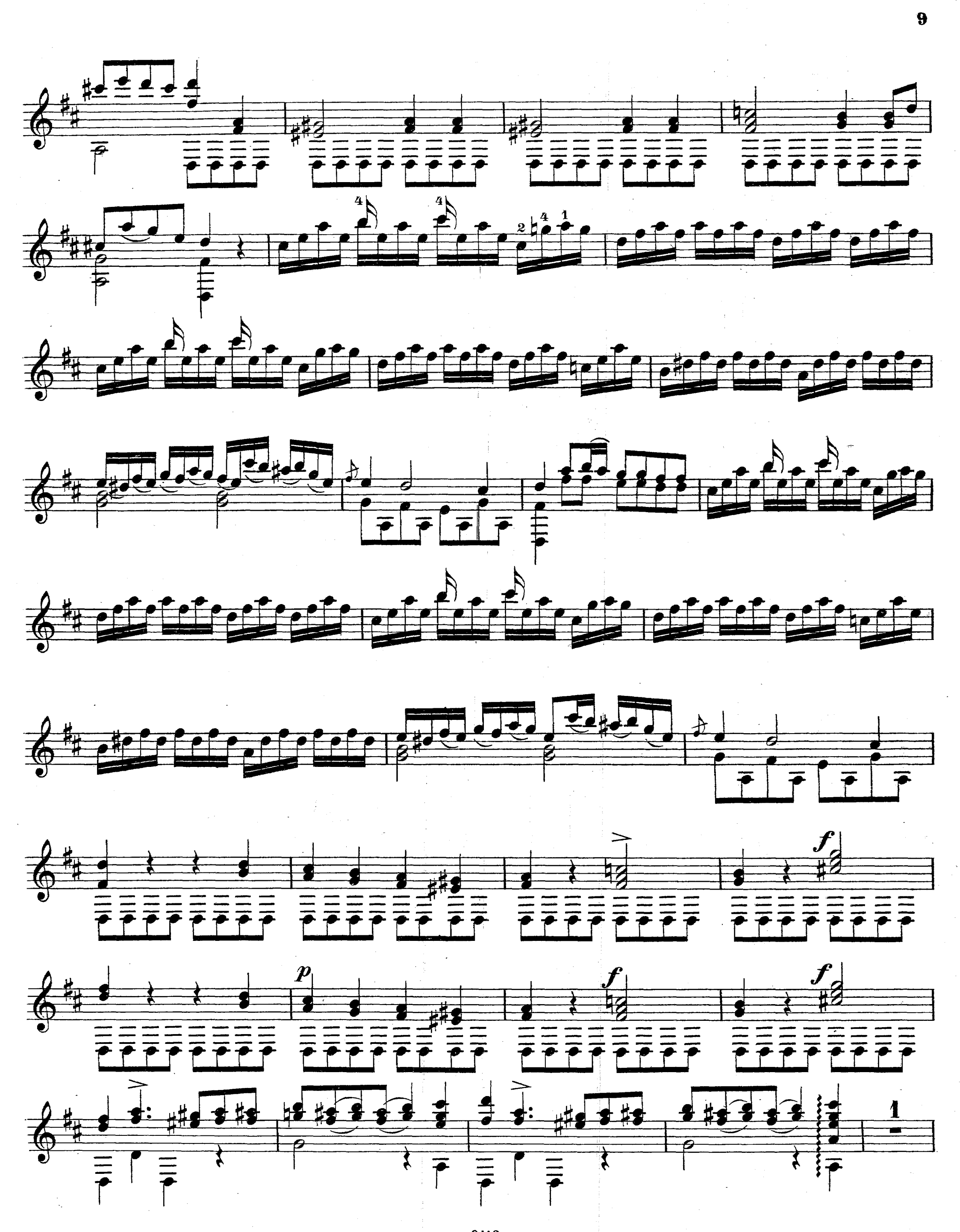
4
4
2
4
1
p
f
f
f
1

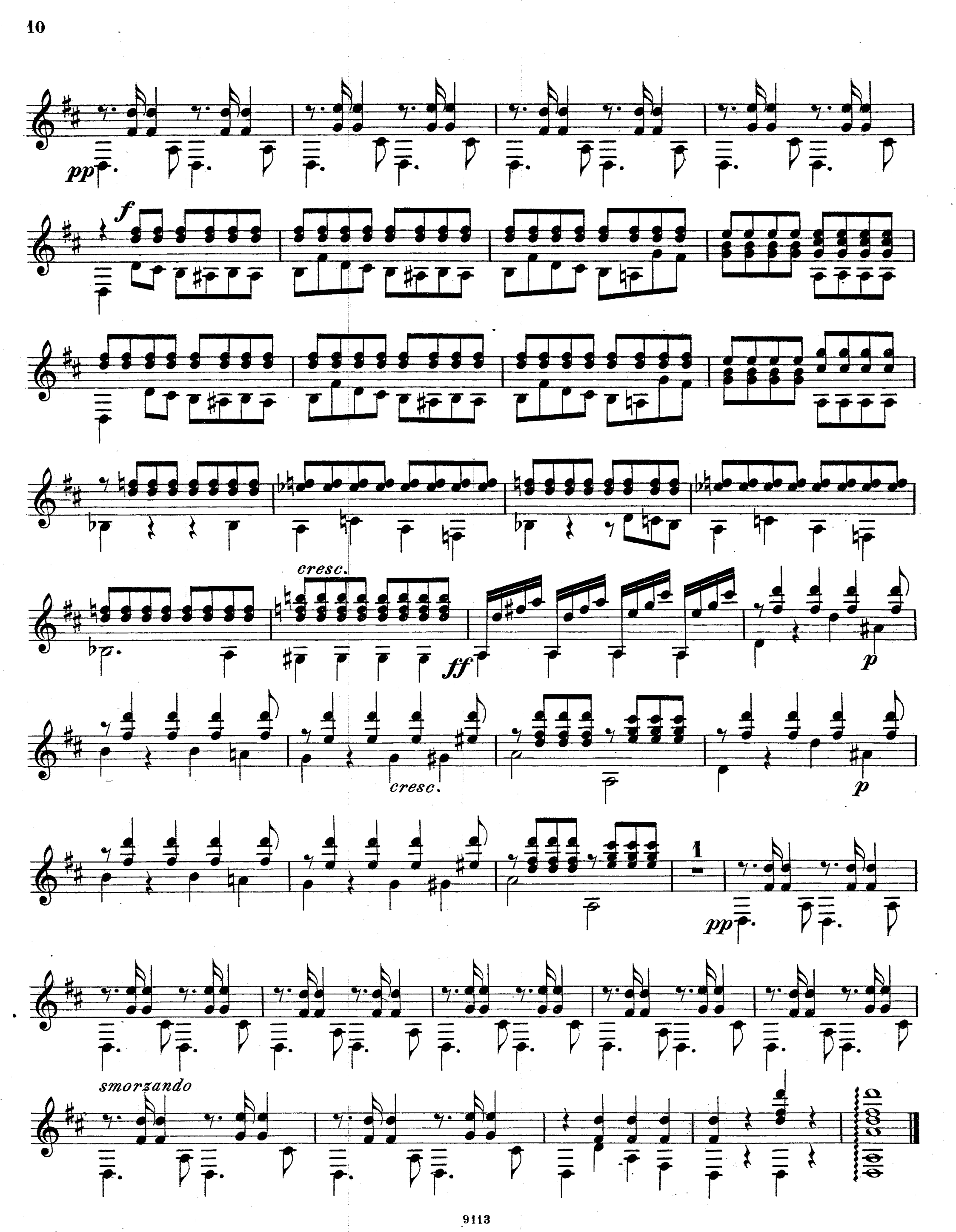
pp
f
cresc.
ff
p
cresc.
p
1
pp
smorzando